Купить квартиру за 24 000 000 рублей на улица Кузнецова, 13

Тюменская область, Тюмень, улица Кузнецова, 13

24 000 000 Р
307 692Р за м^2

78.00 м^2	36.00 м^2	36.00 м^2	7 из 8
Общая	Жилая	Кухня	Этаж

Продаётся квартира в центре города,площадью 78 м² Выполнен дизайнерский ремонт,квартира в идельном состоянии,оснащена всей мебелью,сделанной под заказ и техникой,окна выходят на солнечную сторону,во двор, имеются тёплые полы,2 сплит.системы, закрытый двор с охранной. Риелторов ,прошу не беспокоить

0 с 14.05.2025, обновлен 14.05.2025

Продавец: Собственник

Телефон: +79829719107

Характеристики

Количество комнат	2	Тип дома	кирпичный
Этаж	7	Этажей всего	8
Площадь жилая	36.00 кв. м	Площадь кухни	36.00 кв. м

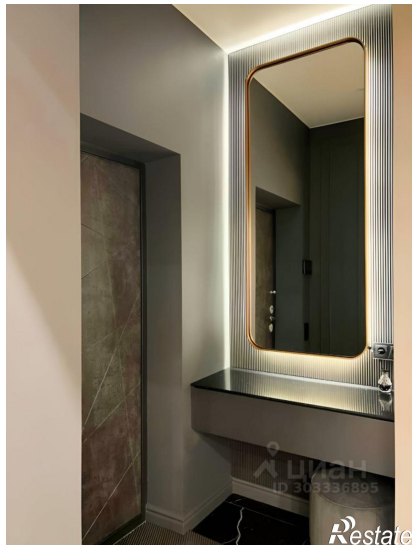
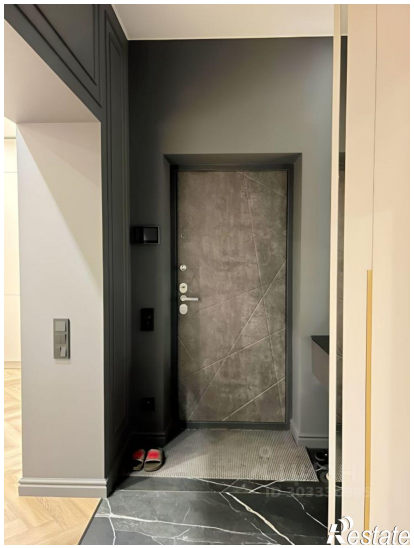

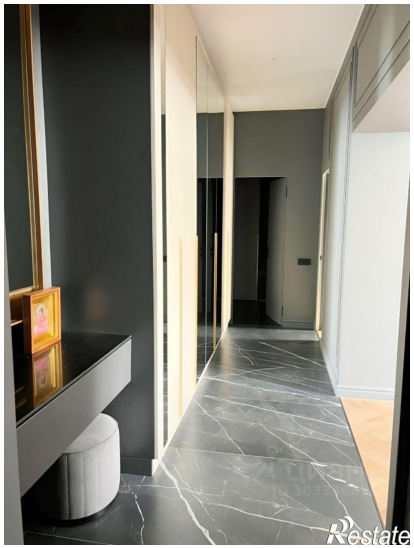
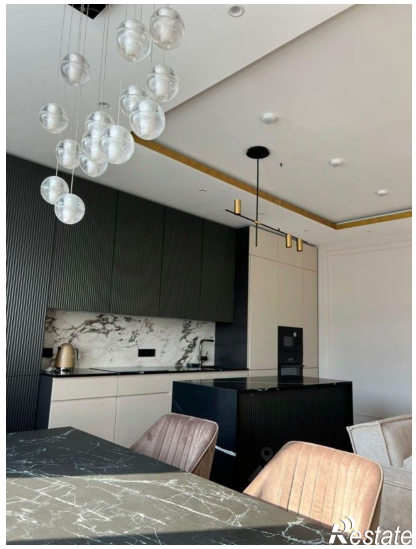
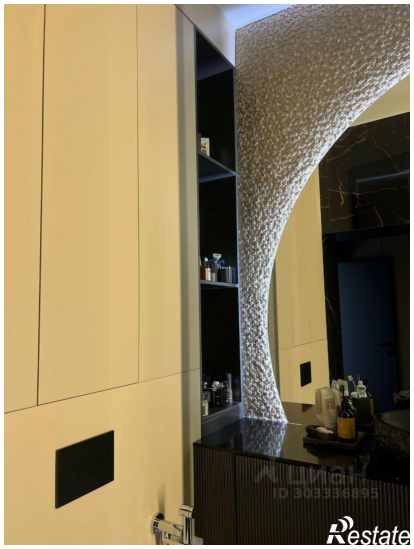
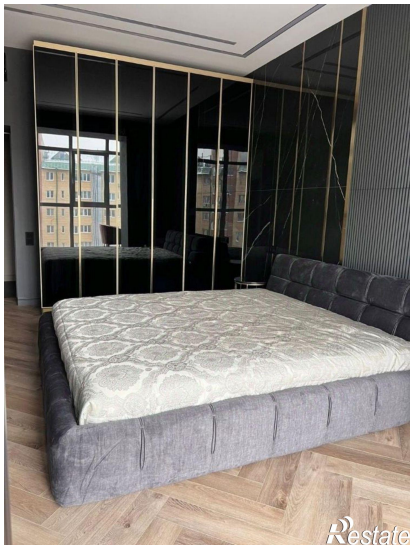

Restate

Restate