# Сдать квартиру за 23 000 рублей на Московский тракт, 154

Тюменская область, Тюмень, Московский тракт, 154

## 23 000 Р в месяц

| 42.00 м$^2$ | 10.00 м$^2$ | 14 из 16 |
|---|---|---|
| Общая | Кухня | Этаж |

Сдаётся прекрасная и уютная квартира, имеется все необходимое для проживания. В шаговой доступности школа, садик, прекрасная транспортная развязка. Звоните покажем в любое время. _____ - Оплата только по факту заселения! - Осуществление подбора квартир по Вашим критериям, просто позвоните - Индивидуальный подход к каждому клиенту.

0 с 14.05.2025, обновлен 14.05.2025

Продавец: Собственник

Телефон: +79827819341

## Характеристики
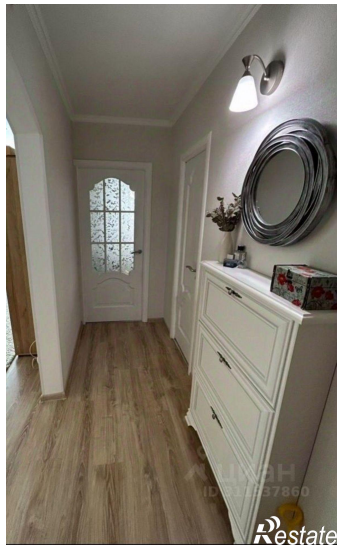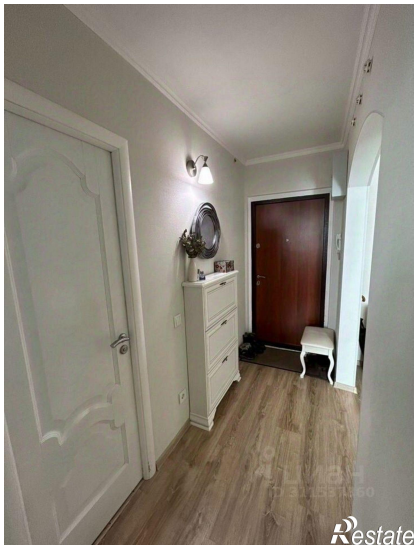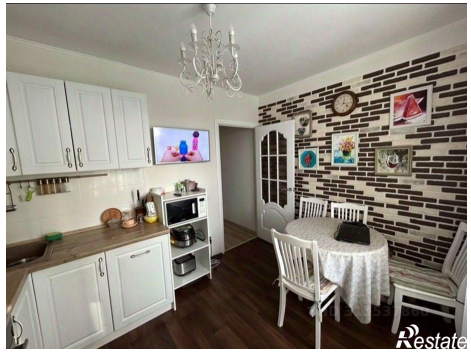
| | | | |
|---|---|---|---|
| Количество комнат | 1 | Тип дома | панельный |
| Этаж | 14 | Этажей всего | 16 |
| Площадь кухни | 10.00 кв. м | | |