Сдать квартиру за 45 000 рублей на улица Максима Горького, 23А

Тюменская область, Тюмень, улица Максима Горького, 23А

45 000 Р в месяц

72.00 м^2	10.00 м^2	4 из 10
Общая	Кухня	Этаж

Актуально на 14 мая. Сдам просторную 4 комнатную квартиру в центре города, в шаговой доступности : ТЦ Гудвин, ТЦ Магеллан, Гипермаркет Окей, спортивный комплекс Прибой. Школа прямо во дворе, садик и поликлиника рядом. В квартире сделан косметический ремонт, большая кухня, есть все необходимое для проживания: плита, холодильник, новая стиральная машинка, пылесос, парогенератор. Много мест для хранения вещей, большой шкаф купе в коридоре.Лоджия застекленная 6 метров. Рассмотрим сдачу на длительный срок - можно организации для сотрудников с заключением официального договора. Арендная плата 45 000 + счетчики (вода,свет). При сдаче арендатор вносит залог 50% (возвращается при выезде, при сохранности всего имущества). Оплата комиссии по факту заселения. Работаем без выходных, в том числе и в праздничные дни.

1 с 14.05.2025, обновлен 14.05.2025

Продавец: Собственник

Телефон: +79827721803

Характеристики

Количество комнат	4	Этаж	4
Этажей всего	10	Площадь кухни	10.00 кв. м

https://tyumen.restate.ru/obj/arenda-chetyrehkomnatnoy-kvartiri-ulica-maksima-gorkogo-23a-18231888561/

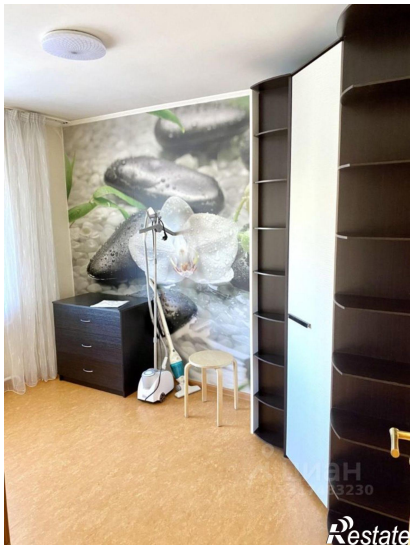

Restate

Restate