Купить квартиру за 6 600 000 рублей на Боровская улица, 7

Тюменская область, Тюмень, Боровская улица, 7

6 600 000 Р
98 507Р за м^2

67.00 м^2	9.00 м^2	3 из 9
Общая	Кухня	Этаж

Продается классная 3-комнатная квартира с площадью 66 м², расположенная на 3 этаже 9-этажного дома! Это идеальное место для комфортной жизни, где каждый сантиметр продуман до мелочей. Квартира находится в отличном состоянии – сделан качественный ремонт. Вас встретит просторная и светлая гостиная, где вы сможете проводить время с семьей и друзьями. Уютная просторная кухня. Две отдельные спальни обеспечат каждому члену семьи личное пространство и комфортный отдых. В квартире также имеется просторный балкон, где можно наслаждаться утренним кофе. Вы будете приятно удивлены тихим и спокойным двором, где расположены две просторные парковки, так что вам не придется беспокоиться о том, где оставить свой автомобиль. Удобная транспортная развязка обеспечит легкий доступ ко всем уголкам города – всего в двух минутах пешком находится остановка общественного транспорта. Рядом с домом расположены все необходимые объекты инфраструктуры: детский сад Шустренок, уютный сквер Серебряные ключи с современными спортивными площадками, уличными тренажерами и детскими игровыми зонами, а также площадкой для выгула собак. В шаговой доступности находятся супермаркет Окей, два магазина Магнит, церковь, поликлиника № 12, школа и три детских сада. Для любителей активного отдыха вблизи расположены база отдыха Пруд ...

0 с 12.05.2025, обновлен 13.05.2025

Продавец: Оверин Александр Александрович

Телефон: +79889803429

Характеристики

Количество комнат	3	Этаж	3
Этажей всего	9	Площадь кухни	9.00 кв. м
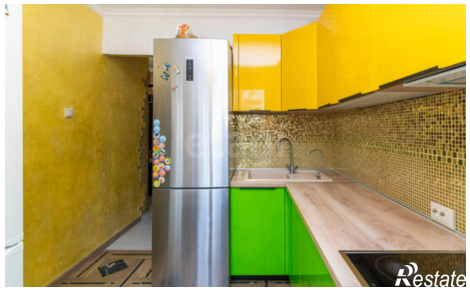
https://tyumen.restate.ru/obj/prodazha-tryohkomnatnoy-kvartiri-borovskaya-ulica-7-18231872287/