Сдать квартиру за 50 000 рублей на Харьковская улица, 72А

Тюменская область, Тюмень, Харьковская улица, 72А

50 000 Р в месяц

64.00 м^2	42.00 м^2	20.00 м^2	5 из 24
Общая	Жилая	Кухня	Этаж

Новая квартира, свежий ремонт, ещё не жили. Вы будете первыми!

0 с 12.05.2025, обновлен 12.05.2025

Продавец: Собственник

Телефон: +79827822529

Характеристики

Количество комнат	2	Этаж	5
Этажей всего	24	Площадь жилая	42.00 кв. м
Площадь кухни	20.00 кв. м		

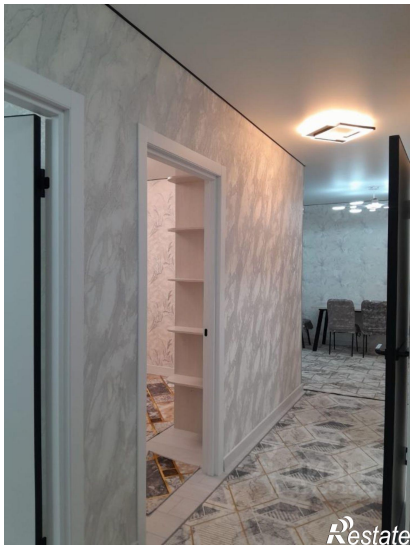

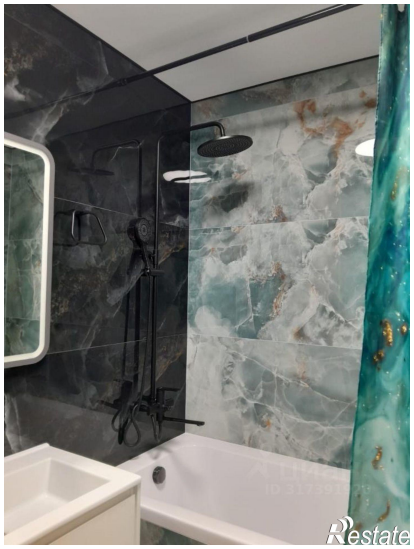

Restate

Restate