Сдать квартиру за 37 000 рублей на проезд Геологоразведчиков, 40

Тюменская область, Городской округ Тюмень, Тюмень, проезд Геологоразведчиков, 40

37 000 Р в месяц

45.00 м^2	28.00 м^2	6.00 м^2	5 из 5
Общая	Жилая	Кухня	Этаж

Собственник! Сдается уютная 2-комнатная квартира в Тюмени по адресу: проезд Геологоразведчиков, 40. Общая площадь составляет 45 кв. м, жилая — 28 кв. м, кухня — 6 кв. м. Квартира расположена на 5-м этаже 5-этажного панельного дома, построенного в 1969 году. Потолки высотой 2,5 метра создают ощущение простора. Окна выходят во двор, что гарантирует тишину и спокойствие. В квартире сделан аккуратный ремонт, есть вся необходимая мебель на кухне и в комнатах. К вашим услугам холодильник, телевизор и стиральная машина, что позволяет сразу же заселиться и комфортно жить. Планировка включает в себя совмещенный санузел с ванной, что очень удобно для каждодневного использования. Также имеется балкон, где можно наслаждаться свежим воздухом. Дом в хорошем состоянии, имеется наземная парковка, поэтому можно без проблем оставить автомобиль. В шаговой доступности находятся школы, детские сады и магазины, что делает это место удобным для семей с детьми и людей, ценящих развитую инфраструктуру. Условия аренды: договор аренды с собственником, без посредников. Вопросы по залогу и предоплате обсуждаются индивидуально.

0 с 12.05.2025, обновлен 12.05.2025

Продавец: Собственник

Телефон: +79199202450

Характеристики
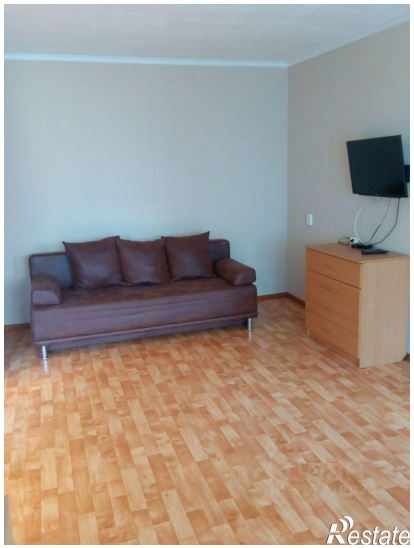
Количество комнат	2	Тип дома	панельный
Этаж	5	Этажей всего	5
Площадь жилая	28.00 кв. м	Площадь кухни	6.00 кв. м