Сдать квартиру за 20 000 рублей на ул Авторемонтная, 27а

Тюменская область, Городской округ Тюмень, Тюмень, ул Авторемонтная, 27а

20 000 Р в месяц

34.00 м^2	8.00 м^2	5 из 5
Общая	Кухня	Этаж

-КОМИССИЯ В РАССРОЧКУ ВАШ КОМФОРТ УЖЕ СЕГОДНЯ! -ТОЛЬКО ПРОВЕРЕННЫЕ СОБСТВЕННИКИ И РЕАЛЬНЫЕ КВАРТИРЫ! -МЫ ОТВЕЧАЕМ ЗА ДЕЙСТВИЯ СОБСТВЕННИКОВ: В СЛУЧАЕ ГАРАНТИЙНОГО СЛУЧАЯ МЫ ОБЕСПЕЧИМ ПЕРЕСЕЛЕНИЕ И ФИНАНСОВУЮ ГАРАНТИЮ! Сдаётся 1-комнатная квартира в Тюмени, ул. Авторемонтная, 27 На длительный срок. Этаж 5/5, площадь 34 м² Полностью укомплектована техникой и мебелью: плита с духовым шкафом, вытяжка, холодильник, электрический чайник, телевизор, стиральная машина Парковка у дома, до центра города около 15 минут на автомобиле, остановки, аптеки, кафе Коммунальные услуги включены в стоимость квартиры Без залога Все фото реальные Работаю официально, через агентство. С посредником — но честно и прозрачно. Посуточно не сдается. Комиссия по факту заселения. Хотите снять квартиру недорого, звоните или пишите — быстро отвечу и покажу в удобное для вас время! Код пользователя: 141695 Номер в базе: 4251123

0 с 12.05.2025, обновлен 12.05.2025

Продавец: Собственник

Телефон: +79827819549

Характеристики

Количество комнат	1	Тип дома	кирпичный
Этаж	5	Этажей всего	5
Площадь кухни	8.00 кв. м		

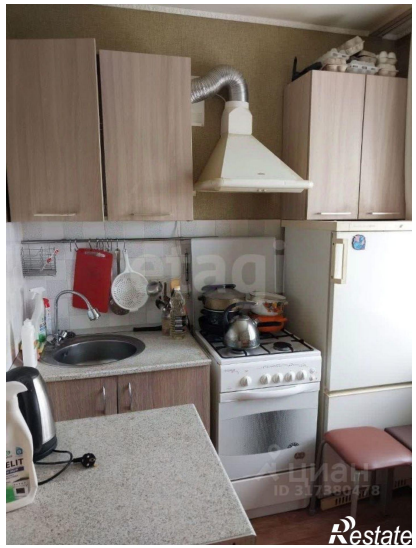

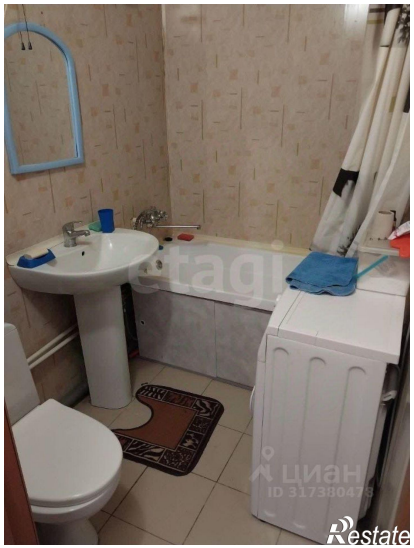

ЦИАН
ID 317380478
Restate

ЦИАН
Restate