Сдать квартиру за 32 000 рублей на ул Николая Ростовцева, 24

Тюменская область, Городской округ Тюмень, Тюмень, ул Николая Ростовцева, 24

32 000 Р в месяц

34.00 м^2	12.00 м^2	4 из 11
Общая	Кухня	Этаж

Сдаётся квартира формата 1 + в ЖК Видный. Рассмотрим порядочных жильцов на длительный срок или минимум 3 месяца.

0 с 12.05.2025, обновлен 12.05.2025

Продавец: Собственник

Телефон: +79123921413

Характеристики

Количество комнат	1	Тип дома	монолитный
Этаж	4	Этажей всего	11
Площадь кухни	12.00 кв. м		

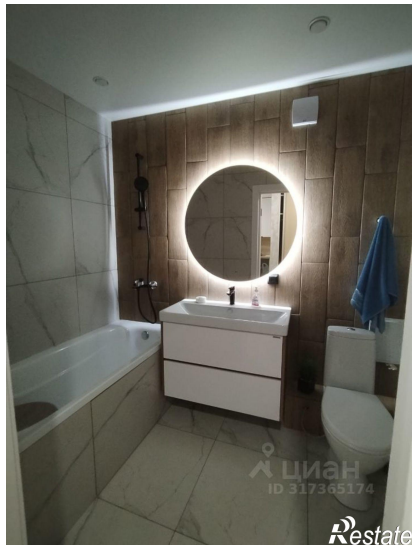
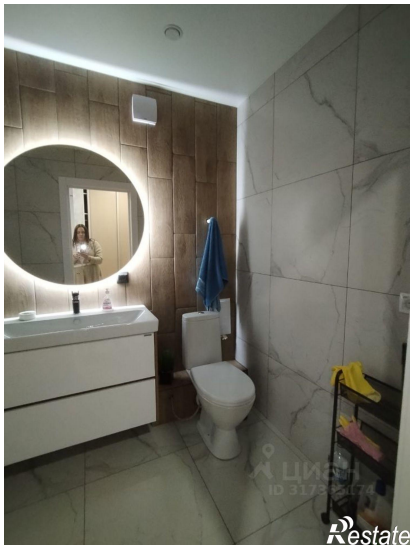
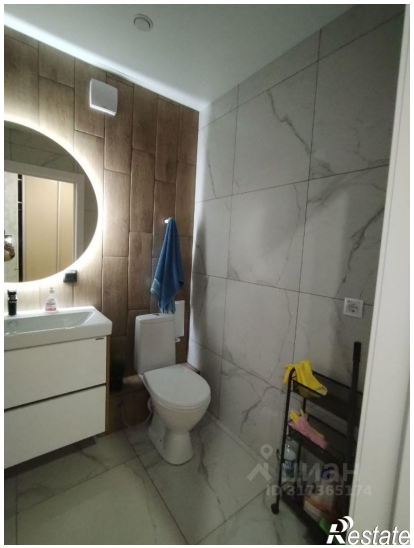

Restate

Restate