Сдать квартиру за 45 000 рублей на улица Салтыкова-Щедрина, 58 к3

Тюменская область, Тюмень, улица Салтыкова-Щедрина, 58 к3

45 000 Р в месяц

62.00 $м^2$	13.00 $м^2$	16 из 16
Общая	Кухня	Этаж

-КОМИССИЯ В РАССРОЧКУ ВАШ КОМФОРТ УЖЕ СЕГОДНЯ! -ТОЛЬКО ПРОВЕРЕННЫЕ СОБСТВЕННИКИ И РЕАЛЬНЫЕ КВАРТИРЫ! -МЫ ОТВЕЧАЕМ ЗА ДЕЙСТВИЯ СОБСТВЕННИКОВ: В СЛУЧАЕ ГАРАНТИЙНОГО СЛУЧАЯ МЫ ОБЕСПЕЧИМ ПЕРЕСЕЛЕНИЕ И ФИНАНСОВУЮ ГАРАНТИЮ! В районе драм театра (центр), с развитой инфраструктурой - вблизи находятся: аптеки, магазины, торговый центр, школы, детские сады, в доме расположенном на улице Салтыкова-Щедрина сдается в аренду на длительный срок двухкомнатная благоустроенная квартира. В квартире уже есть все: кухонный гарнитур, мягкая мебель, бытовая техника. Код пользователя: 60467 Номер в базе: 1572999

0 с 12.05.2025, обновлен 12.05.2025

Продавец: Собственник

Телефон: +79829715705

Характеристики

Количество комнат	2	Тип дома	кирпичный
Этаж	16	Этажей всего	16
Площадь кухни	13.00 кв. м		
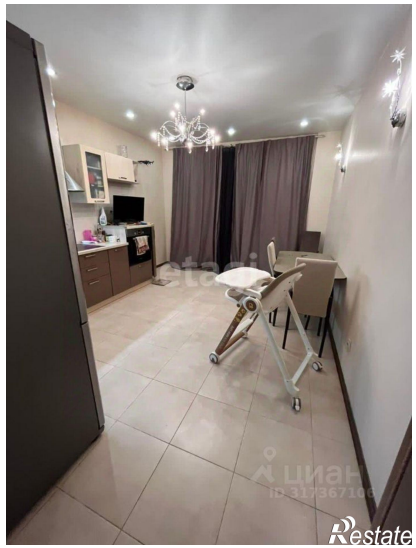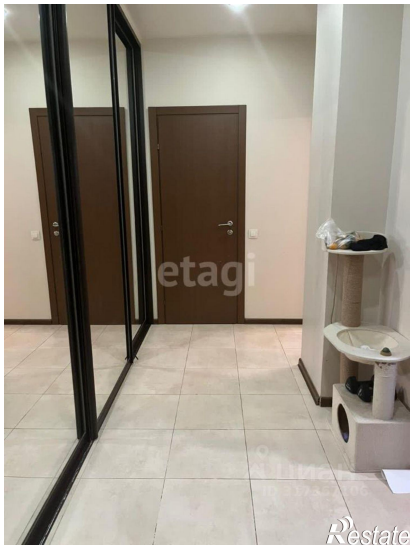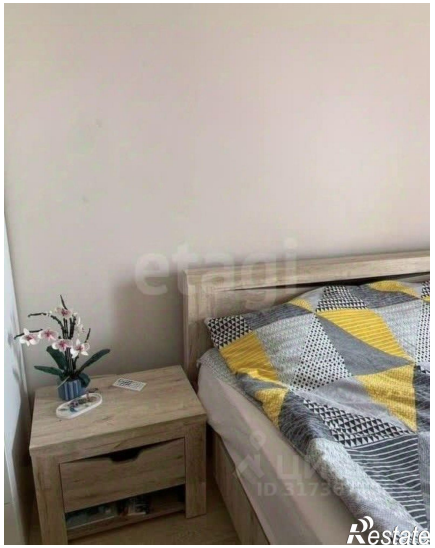
https://tyumen.restate.ru/obj/arenda-dvuhkomnatnoy-kvartiri-ulica-saltykova-shhedrina-58-k3-18231864695/