Сдать квартиру за 27 000 рублей на улица Фармана Салманова, 23

Тюменская область, Городской округ Тюмень, Тюмень, улица Фармана Салманова, 23

27 000 Р в месяц

32.00 м²	10.00 м²	12.00 м²	2 из 17
Общая	Жилая	Кухня	Этаж

Сдаётся 1-комнатная квартира в Тюмени, ул. Фармана Салманова, 23 На длительные и короткие сроки. Этаж 2/17, площадь 32,8 м² Полностью укомплектована техникой и мебелью: стиральная машина, холодильник, микроволновая печь, два дивана. Чистая, уютная после свежего ремонта. Парковка у дома, рядом школа, детские сады, остановки, аптеки, кафе и множество магазинов. Арендная плата + коммунальные услуги. Залог - 27000 руб - возвратный залог Все фото реальные Проживание с детьми согласовывается с собственником в индивидуальном порядке

0 с 11.05.2025, обновлен 11.05.2025

Продавец: Собственник

Телефон: +79829332560

Характеристики

Количество комнат	1	Этаж	2
Этажей всего	17	Площадь жилая	10.00 кв. м
Площадь кухни	12.00 кв. м		

https://tyumen.restate.ru/obj/arenda-odnokomnatnoy-kvartiri-ulica-farmana-salmanova-23-18231863452/

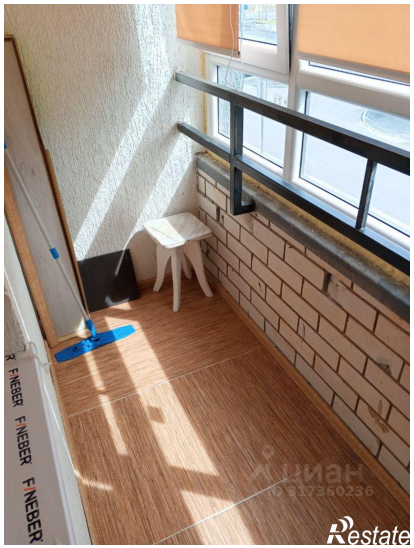

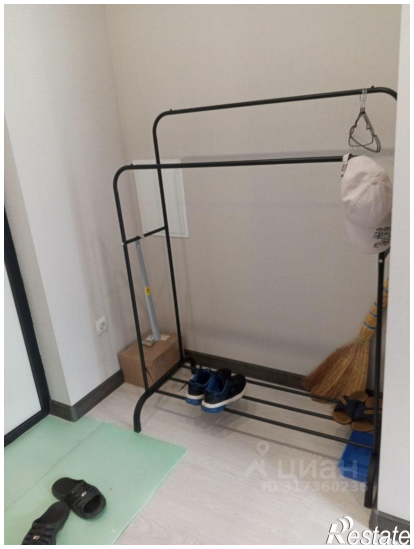

Restate

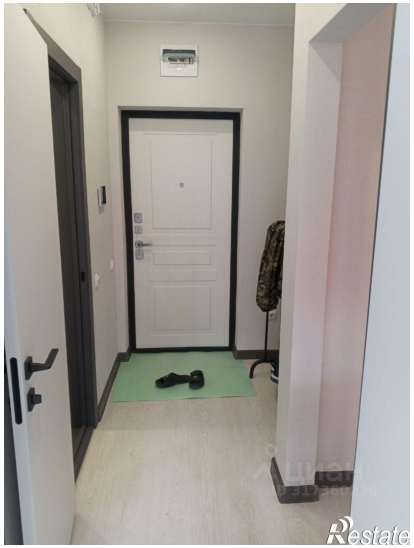
Restate