Купить квартиру за 7 200 000 рублей на ул Седова, 15

Тюменская область, Городской округ Тюмень, Тюмень, ул Седова, 15

7 200 000 Р
120 000Р за м^2

60.00 м^2	35.00 м^2	8.00 м^2	3 из 5
Общая	Жилая	Кухня	Этаж

Продаётся уютная 2-комнатная квартира с современным ремонтом в центре города! Ремонт и состояние — Свежий современный ремонт — Качественные межкомнатные двери — Большие панорамные окна (много света!) — Идеально ровные стены — Тёплый кирпичный дом Расположение и инфраструктура — Центр города, всё под рукой: магазины, аптеки, школы, детские сады — Остановки транспорта в шаговой доступности — Во дворе — детский сад и школа (удобно для семей с детьми) Дополнительно — Мебель остаётся вся встроенная, техника по договорённости — Не требует вложений — можно заселяться сразу! Квартира светлая, солнечная и готова к переезду! Звоните, чтобы назначить просмотр! Дополнительно оплачивается комиссия с покупателя. Номер объекта: 1831044

0 с 11.05.2025, обновлен 11.05.2025

Продавец: Собственник

Телефон: +79829719183

Характеристики

Количество комнат	2	Тип дома	кирпичный
Этаж	3	Этажей всего	5
Площадь жилая	35.00 кв. м	Площадь кухни	8.00 кв. м
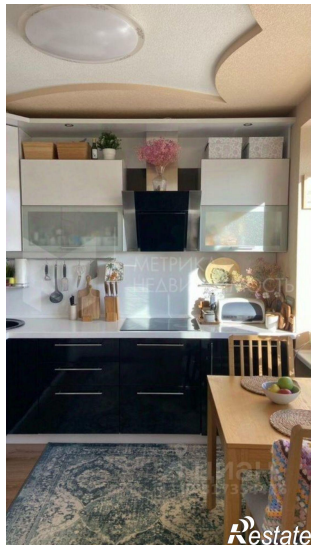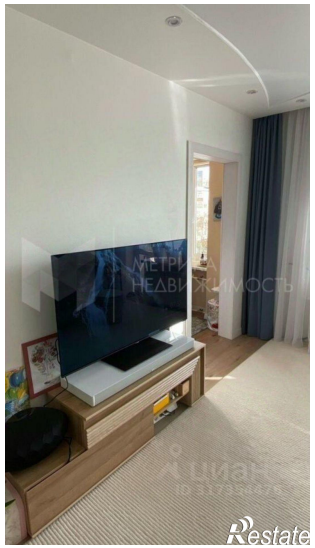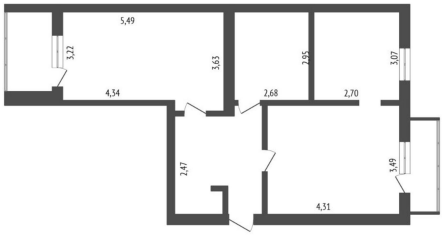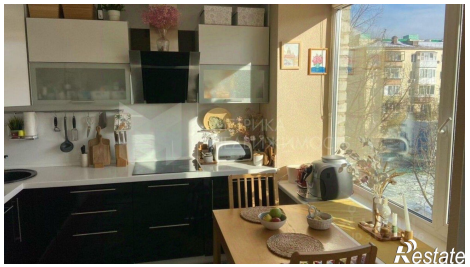
https://tyumen.restate.ru/obj/prodazha-dvuhkomnatnoy-kvartiri-ul-sedova-15-18231862047/