Сдать квартиру за 40 000 рублей на улица Николая Семёнова, 27/2

Тюменская область, Тюмень, улица Николая Семёнова, 27/2

40 000 Р в месяц

66.00 $м^2$	15.00 $м^2$	14 из 14
Общая	Кухня	Этаж

-КОМИССИЯ В РАССРОЧКУ ВАШ КОМФОРТ УЖЕ СЕГОДНЯ! -ТОЛЬКО ПРОВЕРЕННЫЕ СОБСТВЕННИКИ И РЕАЛЬНЫЕ КВАРТИРЫ! -МЫ ОТВЕЧАЕМ ЗА ДЕЙСТВИЯ СОБСТВЕННИКОВ: В СЛУЧАЕ ГАРАНТИЙНОГО СЛУЧАЯ МЫ ОБЕСПЕЧИМ ПЕРЕСЕЛЕНИЕ И ФИНАНСОВУЮ ГАРАНТИЮ! 25.05.2025 г. Дополнительно оплачиваются счетчики воды и света. Сдается двухкомнатная квартира на длительный срок в районе Тюменский - 3, район с развитой инфраструктурой и удобной транспортной развязкой. В квартире косметический ремонт, имеется вся необходимая мебель и бытовая техника для комфортного проживания. Код пользователя: 14057 Номер в базе: 7728417

0 с 11.05.2025, обновлен 11.05.2025

Продавец: Собственник

Телефон: +79829826659

Характеристики

Количество комнат	2	Тип дома	панельный
Этаж	14	Этажей всего	14
Площадь кухни	15.00 кв. м		
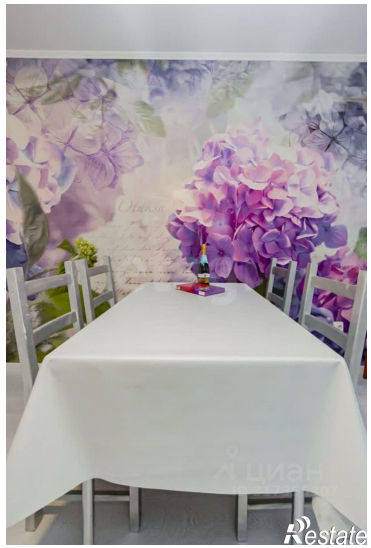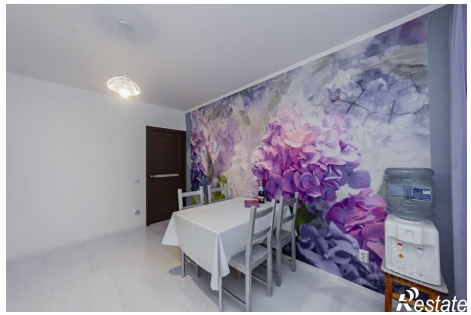
https://tyumen.restate.ru/obj/arenda-dvuhkomnatnoy-kvartiri-ulica-nikolaya-semyonova-27-2-18231861986/