Купить квартиру за 4 000 000 рублей на проезд Стахановцев, 1

Тюменская область, Городской округ Тюмень, Тюмень, проезд Стахановцев, 1

4 000 000 Р
117 647Р за м^2

34.00 м^2	9.00 м^2	3 из 9
Общая	Кухня	Этаж

Продаётся уютная однокомнатная квартира площадью 33.6 квадратных метров на третьем этаже девятиэтажного панельного дома, расположенного в живописном районе города Тюмени, по адресу проезд Стахановцев, 1. Это прекрасное предложение для тех, кто ценит комфорт и удобство. Квартира имеет продуманную планировку: светлая комната, раздельный санузел и балкон, который станет вашим любимым местом для отдыха после трудового дня. Кухня площадью 8.7 квадратных метров позволит вам удобно разместить всю необходимую бытовую технику и создать уголок для приятных семейных ужинов. Жилище недавно было обновлено косметическим ремонтом, что добавляет ему особого шарма и позволяет новым владельцам сразу же заселиться без дополнительных вложений. Расположение дома идеально подходит для активной городской жизни. Во дворе обустроены детская и спортивная площадки, где ваши дети смогут весело проводить время на свежем воздухе. Рядом находятся все необходимые объекты инфраструктуры: школа, детский сад, торговый центр и фитнес-центр. Для вашего удобства также предусмотрены продуктовые магазины и различные сервисы, такие как первая сеть саун, парикмахерская, nail-студия и кабинет красоты. Приобретая эту квартиру, вы получаете не просто жильё, а место, которое станет вашим личным пространством уюта и гармонии. ...

0 с 09.05.2025, обновлен 09.05.2025

Продавец: Белкина Марина Александровна

Телефон: +79673812026

Характеристики

Количество комнат	1	Этаж	3
Этажей всего	9	Площадь кухни	9.00 кв. м
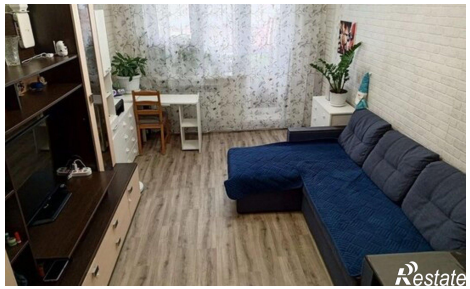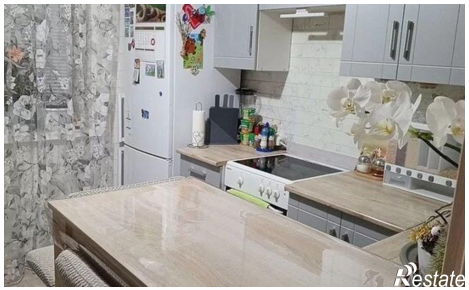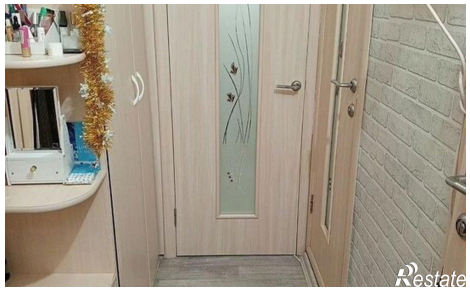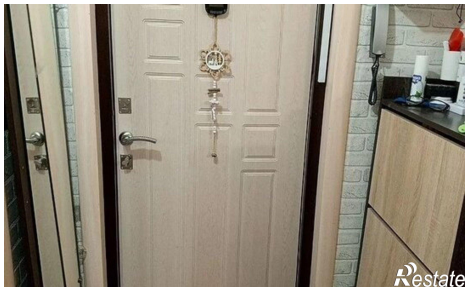
https://tyumen.restate.ru/obj/prodazha-odnokomnatnoy-kvartiri-proezd-staxanovcev-1-18231856118/