Купить квартиру за 3 300 000 рублей на улица Мельникайте, 64

Тюменская область, Тюмень, улица Мельникайте, 64

3 300 000 Р
110 000Р за м^2

30.00 м^2	7.00 м^2	4 из 5
Общая	Кухня	Этаж

Продам однокомнатную квартиру в кирпичном доме в центре города.Квартира с косметическим ремонтом на полу линолеум,на стенах-обои, пластиковые окна,кондиционер. В доме проведен кап.ремонт,в подъезде установлены пластиковые окна.Закрытый двор.Отличное месторасположение дома,рядом располагаются Нефтегазовый Университет и Медицинская Академия,поэтому здесь всегда есть высокий спрос на арендное жилье студентами этих учебных заведений.Для комфортной жизни также все рядом: детские сады,гимназия 12,художественная школа,детская и взрослая поликлиника 2,детская и взрослая больница 2,областная клиническая больница,банки,крупные торговые магазины Монетка , Магнит , Пчелка .В шаговой доступности находятся остановки общественного транспорта.Удобная транспортная развязка-Вы без труда можете добраться до любого района города. Звоните! МЫ ГАРАНТИРУЕМ ФИНАНСОВУЮ БЕЗОПАСНОСТЬ ДЛЯ НАШИХ КЛИЕНТОВ. Код пользователя: 125322 Номер в базе: 1022675

0 с 08.05.2025, обновлен 08.05.2025

Продавец: Собственник

Телефон: +79129923164

Характеристики

Количество комнат	1	Тип дома	кирпичный
Этаж	4	Этажей всего	5
Площадь кухни	7.00 кв. м		
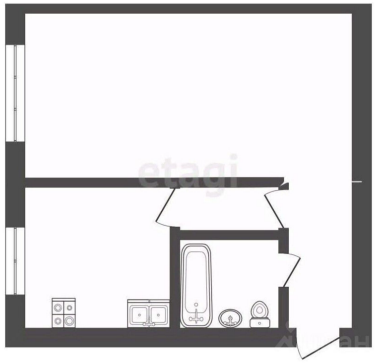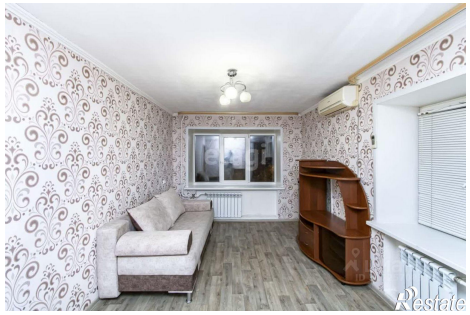
https://tyumen.restate.ru/obj/prodazha-odnokomnatnoy-kvartiri-ulica-melnikayte-64-18231851551/