Купить квартиру за 4 300 000 рублей на ул Велижанская, 66 1

Тюменская область, Городской округ Тюмень, Тюмень, ул Велижанская, 66 1

4 300 000 Р
148 276Р за м^2

29.00 м^2	9.00 м^2	5 из 19
Общая	Кухня	Этаж

Срочно продается уютная, однокомнатная квартира в ЖК Заречный, площадью 29,9 м2 с улучшенной черновой отделкой, с частичным ремонтом. На полу ламинат, в ванной установлена акриловая ванна, инсталяция, на полу плитка, частично поклеена плитка на стенах. У дома своя котельная, коммунальные платежи будут для вас дешевле, что будет выгодно для вас. В шаговой доступности расположены супермаркеты, кафе, студии красоты. В шаговой доступности детские сады,школы, поликлиника, остановка общественного транспорта. Закрытая территория дома,огромная наземная парковка. Отличный вариант для вложений денежных средств, данная квартиру так же будет хорошо сдаваться в аренду. Торг уместен. МЫ ГАРАНТИРУЕМ ФИНАНСОВУЮ БЕЗОПАСНОСТЬ ДЛЯ НАШИХ КЛИЕНТОВ. Код пользователя: 167253 Номер в базе: 7691032

0 с 06.05.2025, обновлен 06.05.2025

Продавец: Собственник

Телефон: +79829702942

Характеристики

Количество комнат	1	Тип дома	монолитный
Этаж	5	Этажей всего	19
Площадь кухни	9.00 кв. м		
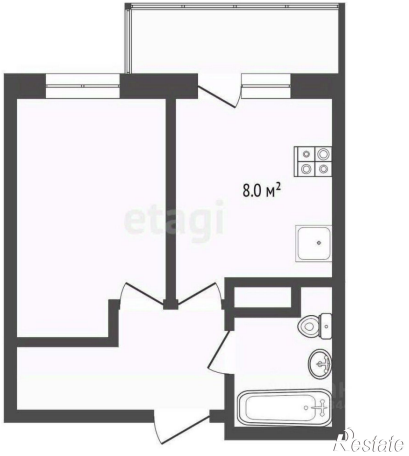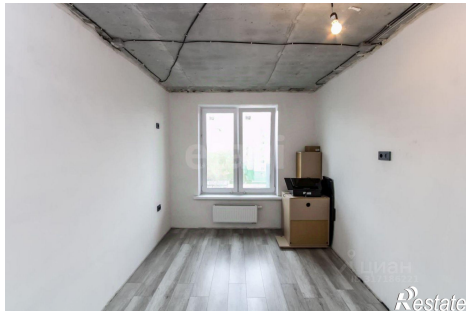
https://tyumen.restate.ru/obj/prodazha-odnokomnatnoy-kvartiri-ul-velizhanskaya-66-1-18231833286/