Купить квартиру за 8 300 000 рублей на ул Тимофея Кармацкого, 5

Тюменская область, Городской округ Тюмень, Тюмень, ул Тимофея Кармацкого, 5

8 300 000 Р
184 444Р за м^2

45.00 м^2	18.00 м^2	16.60 м^2	2 из 14
Общая	Жилая	Кухня	Этаж

Заходи и живи! ❤ формат 1+ Жилой комплекс «Ария» - отличный вариант для тех, кто хочет поселиться в уютном и спокойном месте, но при этом с развитой инфраструктурой. ЖК располагается в 5 Заречном микрорайоне на улице Тимофея Кармацкого. Его территория располагается вблизи будущего Eventpark Алебашево. Дом выполнен из керамического кирпича. Окна выходят в сторону реки Тура на солнечную сторону. В квартире выполнен качественный ремонт, на полу ламинат, потолок натяжной, установлен кондиционер. Кухня с техникой, кровать, диван, шкаф, водонагреватель. Всё продумано до мелочей, делали для себя, установлены крепления для телевизора. Вся разводка выполнена для удобства, проведён интернет. Квартира без обременений, мат кап не использовался. Звоните/пишите, показ в удобное для Вас время ????

0 с 06.05.2025, обновлен 06.05.2025

Продавец: Анастасия

Телефон: +79240387303

Характеристики

Количество комнат	1	Этаж	2
Этажей всего	14	Площадь жилая	18.00 кв. м
Площадь кухни	16.60 кв. м		

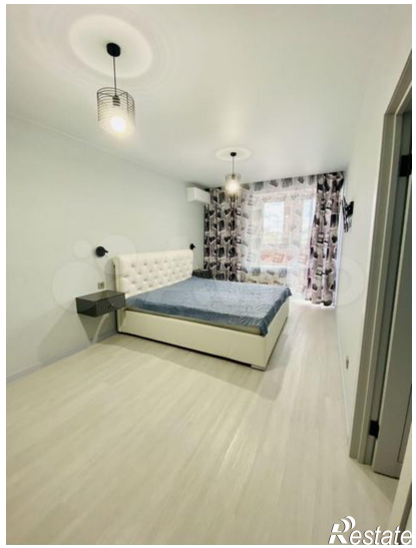

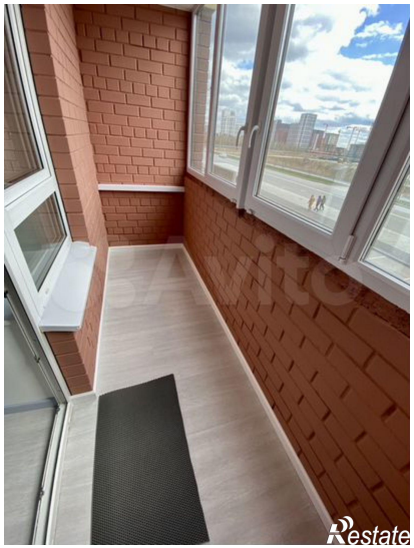

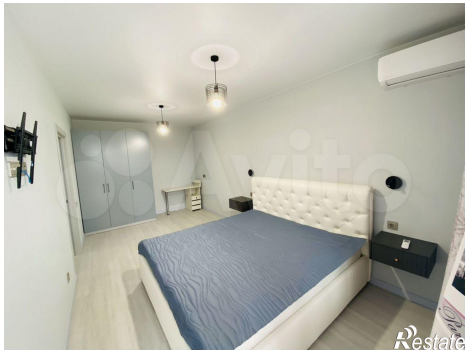
Restate

Restate