Купить квартиру за 4 000 000 рублей на улица Революции, 1А

Тюменская область, Тюмень, улица Революции, 1А

4 000 000 Р
71 429Р за м^2

56.00 м^2	6.00 м^2	4 из 5
Общая	Кухня	Этаж

Продаётся уютная квартира в двух минутах от центра города. Просторные комнаты, окна выходят на обе стороны. Имеется стационарный телефон, проведен интернет. В ванной установлен водонагреватель - вы никогда не останетесь без горячей воды в любое время года. В квартире остается мебель, кохонный гарнитур. В доме имеется продовольственный магазин. Рядом расположен сквер Комсомольский , ТРЦ Вояж . Отличная транспортная развязка (мост Стрела, быстрый выезд на объездную дорогу), близость остановки общественного транспорта. Во всем вы можете убедиться лично на просмотре. Бесплатное оформление ипотеки по сниженным ставкам от банков-партнеров. Подаем заявку онлайн в несколько банков сразу. Одобрение в течение 1 рабочего дня. Процентные ставки от 7.4% (при первоначальном взносе от 50% ПАО Банк ВТБ). Дополнительно оплачивается комиссия с покупателя. Номер объекта: 1231681

0 с 30.04.2025, обновлен 30.04.2025

Продавец: Собственник

Телефон: +79829424253

Характеристики

Количество комнат	3	Тип дома	кирпичный
Этаж	4	Этажей всего	5
Площадь кухни	6.00 кв. м		
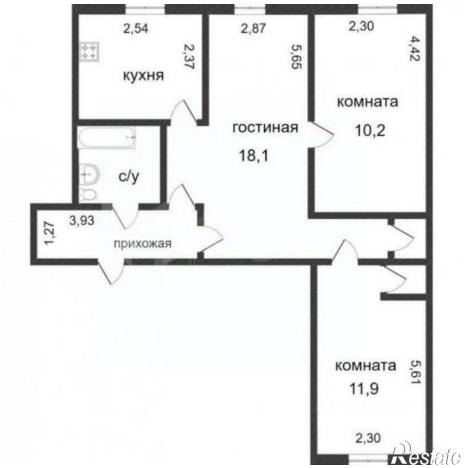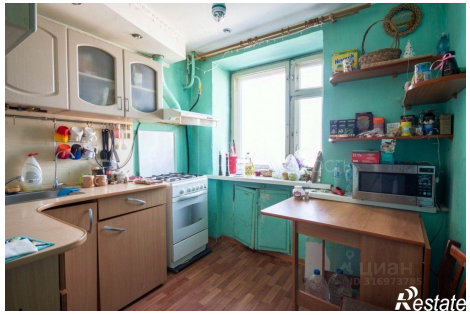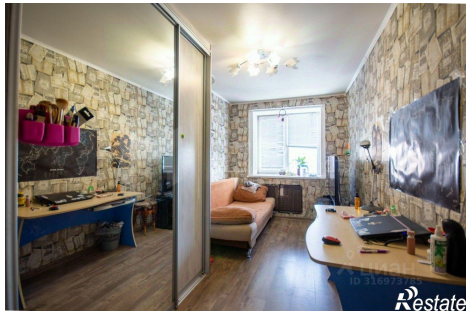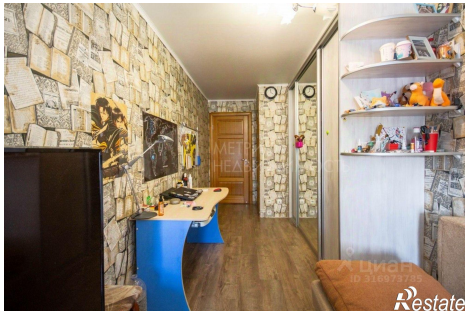
https://tyumen.restate.ru/obj/prodazha-tryohkomnatnoy-kvartiri-ulica-revolyucii-1a-18231793914/