Купить квартиру за 7 800 000 рублей на улица Республики, 204 к7

Тюменская область, Тюмень, улица Республики, 204 к7

7 800 000 Р
118 182Р за м^2

66.00 м^2	48.10 м^2	13.00 м^2	9 из 10
Общая	Жилая	Кухня	Этаж

Остановись! Эта квартира в этом районе самый оптимальный вариант!Почему?Квартира без ремонта - не надо тратиться на убрать старое и сразу делать для себя любимого . Ремонт в санузле всегда самый затратный. НО тут он сделан профессионалами из качественных материалов. А материалы подобраны дизайнерами такие, которые нравятся большинству жителей. Под окнами установлены короба для кондиционеров.С чистой энергетикой! - ещё никто не жил, а строили дом улыбающиеся вежливые строители ПСК.Дом в жилом комплексе СИМПЛ - это кирпичные дома с закрытым двором без транспорта с детскими игровыми и спортивными площадками. Важно для безопасности наших деток!Развитая инфраструктура, а именно рядом есть всё для комфортного проживания!Общеобразовательные школы 41 и 17, детский сад (а также планируется строительство новой школы и детского сада на территории жилого комплекса). Множество разнопрофильных магазинов, торговые и бизнес центры, поликлиники, спортивный комплекс, автовокзал. Близость Гилёвской рощи тоже приятное дополнение! В ней можно просто прогуляться или делать регулярные пробежки.Звоните! и помогу мечту сделать реальностью))) Номер предложения:38127.

0 с 30.04.2025, обновлен 30.04.2025

Продавец: Собственник

Телефон: +79829228860

Характеристики

Количество комнат	2	Этаж	9
Этажей всего	10	Площадь жилая	48.10 кв. м
Площадь кухни	13.00 кв. м		

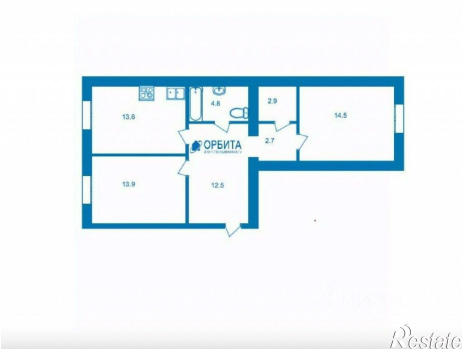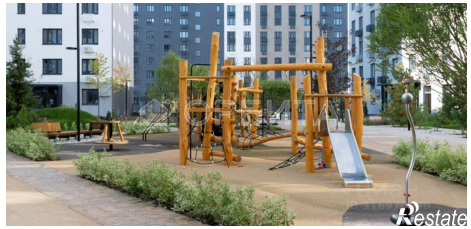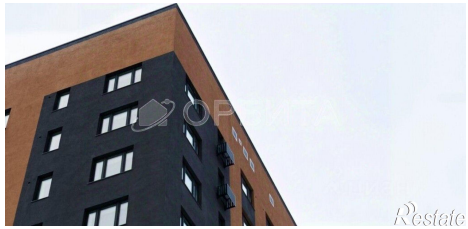
13.6
4.8
2.9
14.5
ОРБИТА
2.7
13.9
12.5