Купить квартиру за 4 950 000 рублей на Широтная улица, 217

Тюменская область, Тюмень, Широтная улица, 217

4 950 000 Р
117 857Р за м^2

42.00 м^2	10.00 м^2	5 из 14
Общая	Кухня	Этаж

Срочная Продажа Квартиры 1+ Описание : Продается квартира формы 1+ в новом кирпичном доме с качественным ремонтом. Площадь: Просторная кухня-гостиная, отдельная комната, совмещенный санузел, застекленная лоджия и гардеробная. Уют: Кирпичный дом обеспечивает тепло и шумоизоляцию. Преимущества Расположение: Восточный район с развитой инфраструктурой. В шаговой доступности: Торговый центр ОКЕЙ Магазины, аптеки, тренажерные залы и салоны красоты Детский садик и школы Транспорт Отличное транспортное сообщение — без пересадок в любой район города. 5 минут до объездной, максимум 30 минут до центра без пробок. Условия продажи Квартира готова к продаже: Без обременений и занижений. Быстрое оформление ипотеки: Сниженные ставки от банков-партнеров, одобрение в течение 1 рабочего дня. Не упустите возможность! Заинтересованы? Пишите! Бесплатное оформление ипотеки по сниженным ставкам от банков-партнеров. Подаем заявку онлайн в несколько банков сразу. Одобрение в течение 1 рабочего дня. Дополнительно оплачивается комиссия с покупателя. Номер объекта: 1829482

0 с 30.04.2025, обновлен 30.04.2025

Продавец: Собственник

Телефон: +79829836255

Характеристики

Количество комнат	1	Тип дома	кирпичный
Этаж	5	Этажей всего	14
Площадь кухни	10.00 кв. м		
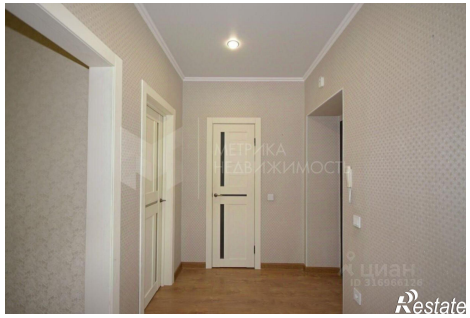
https://tyumen.restate.ru/obj/prodazha-odnokomnatnoy-kvartiri-shirotnaya-ulica-217-18231793829/