Купить квартиру за 3 000 000 рублей на улица Александра Пушкина, 9

Тюменская область, Тюмень, улица Александра Пушкина, 9

3 000 000 Р
76 923Р за м^2

39.00 м^2	3.00 м^2	2 из 2
Общая	Кухня	Этаж

Срочно продаётся уютная 2-комнатная квартира в районе Антипино! Документы готовы, без обременений, долей и других сложностей! Локация: Квартирарасположена в шаговой доступности от всей необходимой инфраструктуры. В 100 метрах находится детский сад 155, а через дорогу, всего в 3 минутах пешком, расположена поликлиника. За домом вас ждёт парк и дом культуры, а также библиотека. Автобусная остановка находится очень близко, что обеспечивает удобный доступ к общественному транспорту. В 5 минутах расположена средняя школа 32. Об объекте: Квартира очень уютная и светлая. При входе вас встретит коридор с шкафом для верхней одежды. Санузел раздельный, что добавляет удобства в повседневной жизни. Просторная кухня позволяет с комфортом готовить и принимать пищу всей семьёй. Спальня-гостиная отлично подойдёт как для приятного вечера наедине с собой, так и для весёлых встреч с друзьями. Вторая комната достаточно просторная, в ней установлена двуспальная кровать, компьютерный стол и шкаф для одежды. Во всей квартире установлены пластиковые окна, что гарантирует достаточное количество естественного света и тепла в каждой комнате. ВСЯ МЕБЕЛЬ НА ФОТО ОСТАЁТСЯ!!!!!! Не упустите возможность стать владельцем этой замечательной квартиры! Звоните для получения дополнительной информации ...

0 с 29.04.2025, обновлен 29.04.2025

Продавец: Собственник

Телефон: +79821322168

Характеристики

Количество комнат	2	Тип дома	кирпичный
Этаж	2	Этажей всего	2
Площадь кухни	3.00 кв. м		
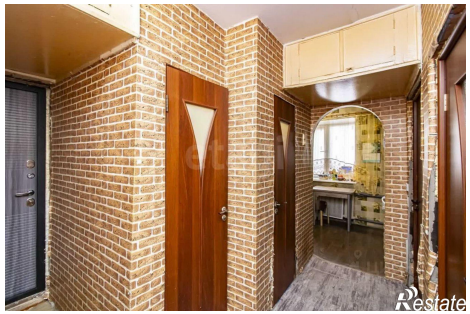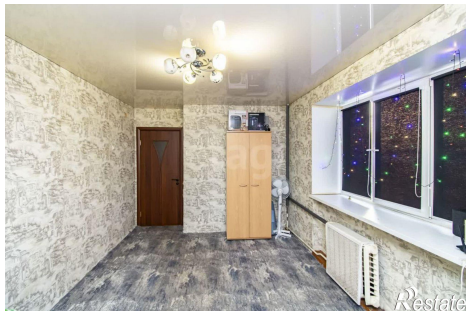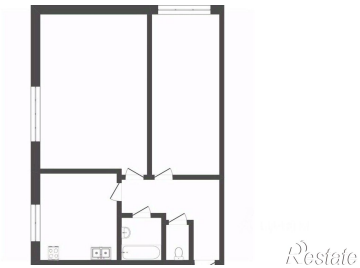
https://tyumen.restate.ru/obj/prodazha-dvuhkomnatnoy-kvartiri-ulica-aleksandra-pushkina-9-18231786496/