Купить квартиру за 22 000 000 рублей на улица Николая Ростовцева, 22

Тюменская область, Тюмень, улица Николая Ростовцева, 22

22 000 000 Р
236 559Р за м^2

93.00 м^2	58.00 м^2	20.00 м^2	9 из 10
Общая	Жилая	Кухня	Этаж

Уважаемые покупатели, Вашему вниманию представлена шикарная видовая квартира в ЖК Видный формата заезжай и живи. Застройщик Брусника. Кирпичный дом 2018 года постройки. РАССМОТРИМ ПРЯМУЮ ПРОДАЖУ, ОБМЕН НА ЖИЛОЕ, КОММЕРЧЕСКУЮ НЕДВИЖИМОСТЬ, а так же ОБМЕН НА МАШИНУ. О КВАРТИРЕ: Квартира площадью 93,7 м2. Высота потолков 3,2 м, квартира очень светлая и просторная. По документам квартира 3-комнатная, а по факту квартира 2+, с большой кухней-гостиной и двумя раздельными спальнями. Выполнен качественный современный ремонт из дорогостоящих материалов. Санузел раздельный, дизайнерская плиткой Керама Мараци, ванная комната с окном. Сантехника производства Италия. Потолки 3,2м уже в чистовой отделке. Большие французские окна с заниженными подоконниками. Имеется гардеробная и кладовая комнаты. Стены в квартире - декоративная штукатурка (производство Италия), молдинги и колонны. В кухне-гостиной установлен камин. В комнатах удобные вместительные ниши для встроенных шкафов. При продаже остается все, что видите на фото. Отличная управляющая компания, осуществляющая весь спектр коммунальных и хозяйственных услуг на высшем уровне. Есть все необходимое для комфортной и счастливой жизни всей семье. Закрытый двор - залог безопасности, маленьких детей легко можно оставлять в песочнице или на качелях ...

0 с 28.04.2025, обновлен 28.04.2025

Продавец: Собственник

Телефон: +79829830692

Характеристики

Количество комнат	3	Тип дома	кирпично-монолитный
Этаж	9	Этажей всего	10
Площадь жилая	58.00 кв. м	Площадь кухни	20.00 кв. м

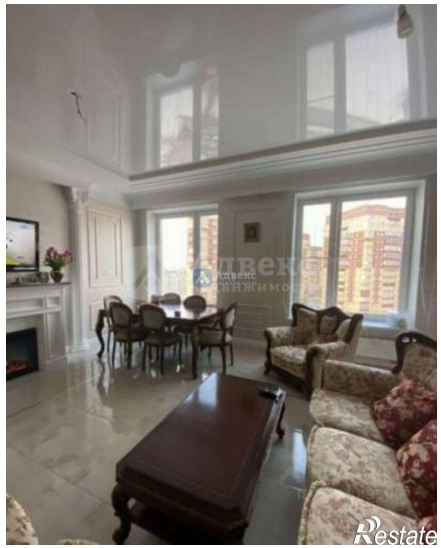
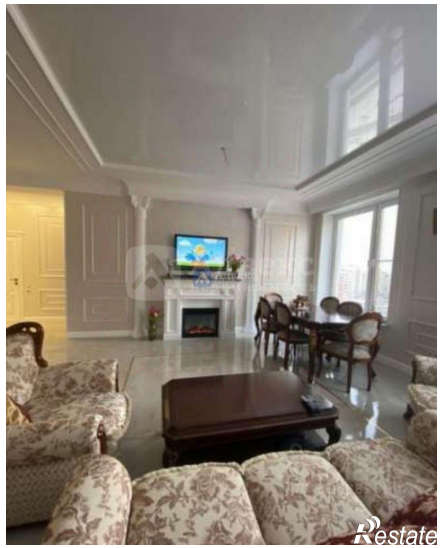

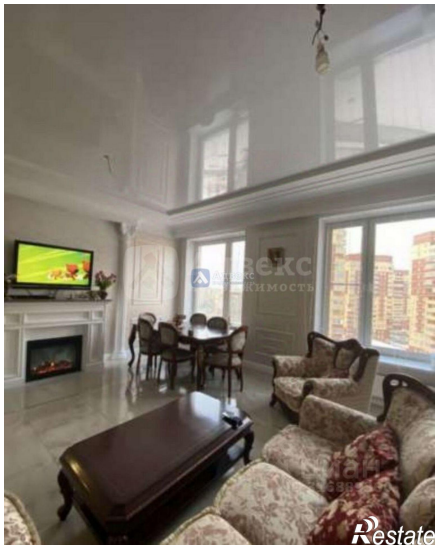
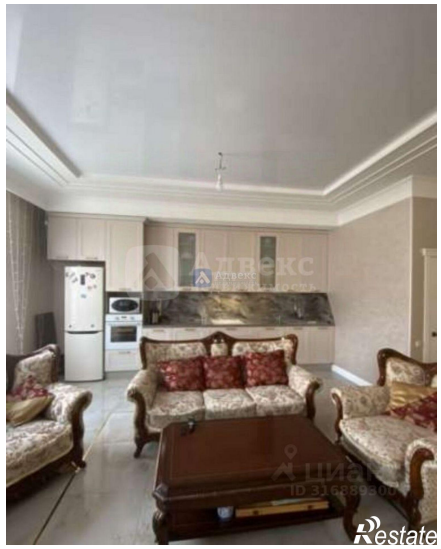

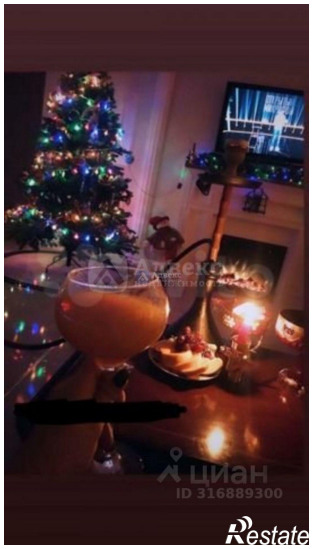

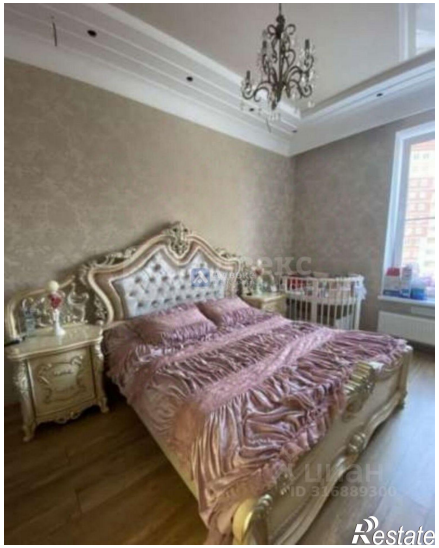
Restate

Restate