Купить квартиру за 10 200 000 рублей на ул Василия Подшибякина, 21

Тюменская область, Городской округ Тюмень, Тюмень, ул Василия Подшибякина, 21

10 200 000 Р
182 143Р за м^2

56.00 м^2	17.00 м^2	13 из 17
Общая	Кухня	Этаж

Код предложения ID 763287. В продаже квартира в современном стиле. Красивая и интересная, гармоничная цветовая гамма, практичная планировка. Всё продумано до мелочей для комфортной и качественной жизни. Звоните, ответим на любые Ваши вопросы!Локация: Тюмень, Тюменская слобода

0 с 28.04.2025, обновлен 28.04.2025

Продавец: АН «СОВА»

Телефон: +79667657115

Характеристики
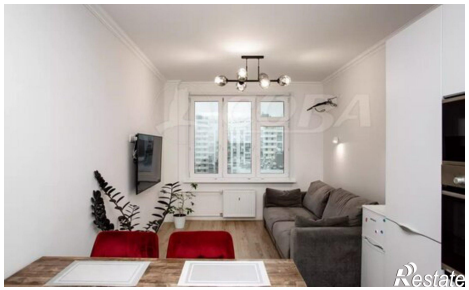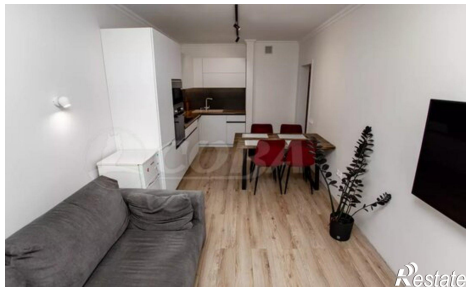
Количество комнат	2	Этаж	13
Этажей всего	17	Площадь кухни	17.00 кв. м