Купить квартиру за 4 000 000 рублей на ул Республики, 133

Тюменская область, Городской округ Тюмень, Тюмень, ул Республики, 133

4 000 000 Р
133 333Р за м^2

30.00 м^2	6.00 м^2	5 из 5
Общая	Кухня	Этаж

Уважаемые покупатели, предлагаем к продаже уютную квартиру в самом центре города Тюмени. Вариант отлично подойдет как для проживания, так и в качестве инвестиции с целью сдачи в аренду и получения постоянного пассивного дохода. В доме проведен капитальный ремонт, подъезд светлый чистый. Есть прекрасная детская площадка. В квартире есть все для комфортного проживания. Все, что на фото в квартире остается новым хозяевам. Расположение самое популярное среди горожан и гостей города - в непосредственной близости: площадь 400-летия города, где проходят все яркие городские праздники, Драматический театр, поликлиники, кафе и ресторанчики, тц Гудвин , Магеллан , банки, детские сады 51,105,183 и школы 2,5,9,29,89. У самого дома остановка общественного транспорта, что позволяет без проблем уехать в любой район города. Звоните, покажем в любое удобное время! МЫ ГАРАНТИРУЕМ ФИНАНСОВУЮ БЕЗОПАСНОСТЬ ДЛЯ НАШИХ КЛИЕНТОВ. Код пользователя: 178213 Номер в базе: 1636396

0 с 28.04.2025, обновлен 28.04.2025

Продавец: Собственник

Телефон: +79827725372

Характеристики

Количество комнат	1	Тип дома	кирпичный
Этаж	5	Этажей всего	5
Площадь кухни	6.00 кв. м		
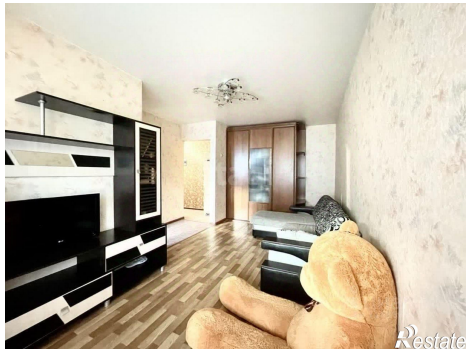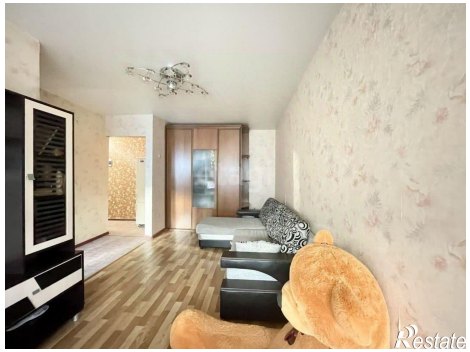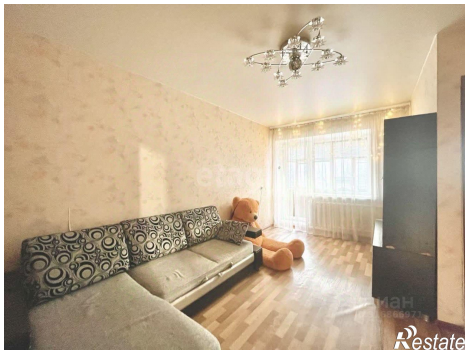
https://tyumen.restate.ru/obj/prodazha-odnokomnatnoy-kvartiri-ul-respubliki-133-18231770614/