Купить квартиру за 10 590 000 рублей на ул Малыгина, 14

Тюменская область, Городской округ Тюмень, Тюмень, ул Малыгина, 14

10 590 000 Р
117 667Р за м^2

90.00 м^2	13.00 м^2	5 из 10
Общая	Кухня	Этаж

Просторная квартира 90,6 м2, в центре города, для дружной семьи. Трехкомнатная квартира расположена в панельном доме 121-7т серии, все комнаты изолированы, прямоугольной формы. Квартира распашонка. Дом расположен в самом центре города, но отгорожен от главных дорог другими домами. Вся социальная инфраструктура рядом - школа 89, детские сады 183, Крепыш. В шаговой доступности ТЦ Вояж, ЦУМ. Дополнительно оплачивается комиссия с покупателя. Номер объекта: 1591947

0 с 28.04.2025, обновлен 28.04.2025

Продавец: Собственник

Телефон: +79829424253

Характеристики

Количество комнат	3	Тип дома	панельный
Этаж	5	Этажей всего	10
Площадь кухни	13.00 кв. м		
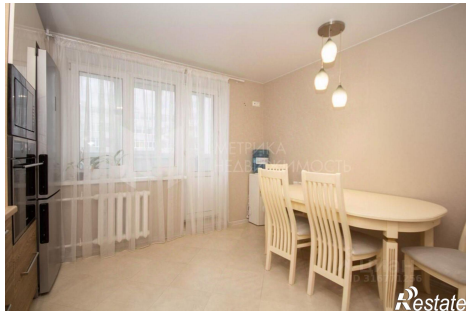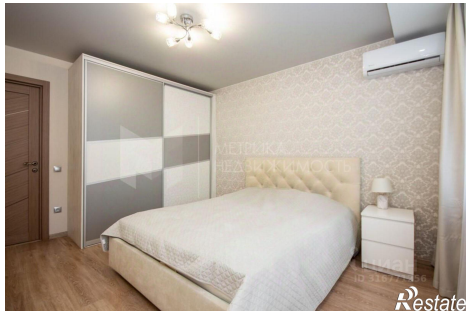
https://tyumen.restate.ru/obj/prodazha-tryohkomnatnoy-kvartiri-ul-malygina-14-18231767530/