Купить квартиру за 8 500 000 рублей на улица 50 лет Октября, 74

Тюменская область, Тюмень, улица 50 лет Октября, 74

8 500 000 Р
80 952Р за м^2

105.00 м^2	13.00 м^2	3 из 9
Общая	Кухня	Этаж

Отличная квартиру семейного формата! На самом комфортном для жизни 3 этаже. Просторные изолированные комнаты, в которых комфортно будет всем. 2 детские комнаты, с оборудованными рабочими зонами для каждого ребёнка! В команатах на полу качественный ламинат, кухня и санузлы - плитка. Большая кухня с качественным кухонным гарнитуром располагает к семейным посиделкам. Дополнительное пространство дают три уютных застекленных балкона. Ваша семья точно оценит раздельный санузел с аккуратным ремонтом! Подъезд чистый и аккуратный, соседи дружные и спокойные. Дом находится в глубине района, планировка - распашонка, в квартире много света! Во дворе детская площадка, каждую зиму здесь ёлка и каток! А как вам преимущества обжитого района? - несколько детских садов и гимназия 16 в шаговой доступности без пересечения центральных дорог, - множество магазинов, пекарен, аптек, образовательных центров, отделений банков и три сквера, - за 5 минут вы можете добраться до гипермаркета Магнит, спортивных центров Прогресс, GeoSport, бассейна, поликлиники - рядом Индустриальный университет, Государственный университет, Медицинская академия, - удобнейшая транспортная развязка, много остановок, легко доберетесь до любой точки города. Звоните для просмотра, чтобы убедиться лично! МЫ ГАРАНТИРУЕМ ...

0 с 28.04.2025, обновлен 28.04.2025

Продавец: Собственник

Телефон: +79829826950

Характеристики

Количество комнат	4	Тип дома	панельный
Этаж	3	Этажей всего	9
Площадь кухни	13.00 кв. м		
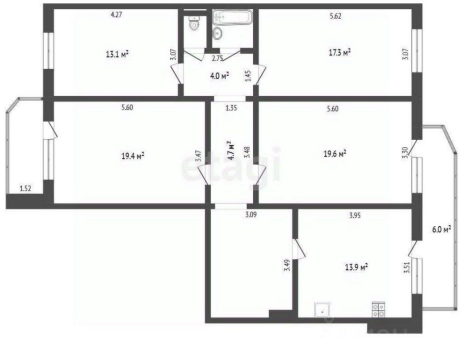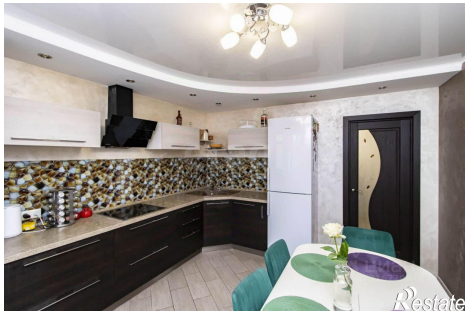
https://tyumen.restate.ru/obj/prodazha-chetyrehkomnatnoy-kvartiri-ulica-50-let-oktyabrya-74-18231766239/