Купить квартиру за 4 800 000 рублей на ул Бориса Житкова, 6 1

Тюменская область, Городской округ Тюмень, Тюмень, ул Бориса Житкова, 6 1

4 800 000 Р
120 000Р за м^2

40.00 м^2	6.00 м^2	16 из 17
Общая	Кухня	Этаж

Продается уютная 1-комнатная квартира площадью 40,9 кв.м. в современном кирпичном доме, расположенном в живописном районе Суходолье. Эта квартира — идеальный вариант для тех, кто ценит комфорт и качество жизни. Внутри вас ждет стильный ремонт, который позволит вам сразу же наслаждаться новым жильем без дополнительных затрат. В стоимость квартиры уже включены все необходимые элементы для комфортного проживания: современные осветительные приборы, кухонный гарнитур с варочной поверхностью, удобный диван и уютная кровать, а также сантехническое оборудование и шкаф в коридоре. Вам не придется тратить время и деньги на обустройство — просто заезжайте и живите! Расположение квартиры также не оставит вас равнодушным. В пешей доступности находятся школа 65, несколько детских садов, поликлиника 17, а также магазины и аптеки. Все необходимые объекты инфраструктуры находятся рядом, что делает жизнь здесь максимально комфортной и удобной. Кирпичный дом был построен в 2014 году, что гарантирует надежность и долговечность. Это отличное предложение для молодых специалистов, семей с детьми или людей, желающих инвестировать в недвижимость. Не упустите шанс стать обладателем этой замечательной квартиры! Звоните прямо сейчас, чтобы записаться на просмотр и узнать все детали. Ваш новый дом ждет ...

0 с 25.04.2025, обновлен 25.04.2025

Продавец: Собственник

Телефон: +79829713830

Характеристики

Количество комнат	1	Тип дома	монолитный
Этаж	16	Этажей всего	17
Площадь кухни	6.00 кв. м		
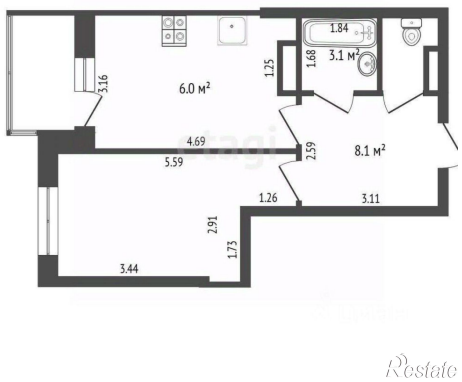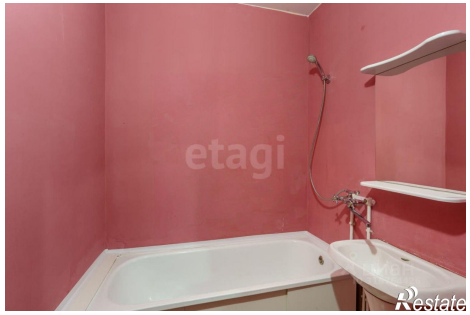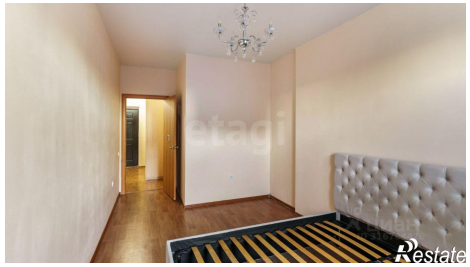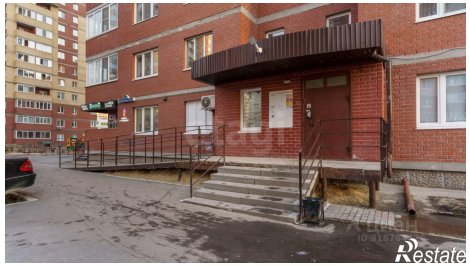
https://tyumen.restate.ru/obj/prodazha-odnokomnatnoy-kvartiri-ul-borisa-zhitkova-6-1-18231757443/