Купить квартиру за 11 100 000 рублей на улица Федюнинского, 30 к7

Тюменская область, Тюмень, улица Федюнинского, 30 к7

11 100 000 Р
173 438Р за м^2

64.00 м^2	42.50 м^2	17.00 м^2	3 из 4
Общая	Жилая	Кухня	Этаж

id:32851. Один из самых популярных жилых комплексов Тюмени! Квартира с большой кухней гостиной 17 м2 и двумя изолированными спальнями. Современный ремонт выполнен по дизайн проекту из качественных материалов на 90%: сан.узел выложен из керамогранита, половое покрытие в комнатах кварцвинил. В стоимость входит тёплый подземный паркинг с очень удобным расположением, который можно спуститься на лифте. Обременений нет, один собственник.

0 с 24.04.2025, обновлен 24.04.2025

Продавец: Собственник

Телефон: +79123929930

Характеристики

Количество комнат	2	Тип дома	монолитный
Этаж	3	Этажей всего	4
Площадь жилая	42.50 кв. м	Площадь кухни	17.00 кв. м

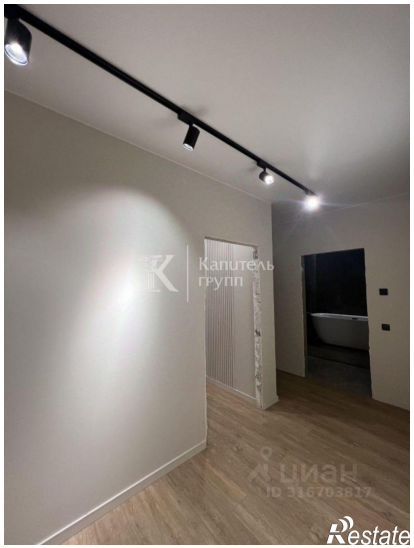

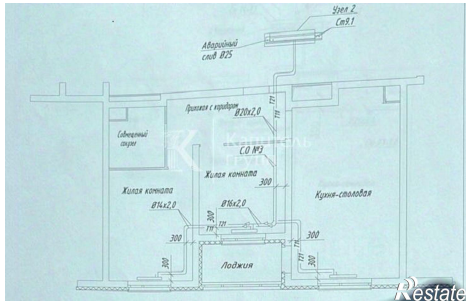
Узел 2
Ст№1
Алюминий
слой Ø25
Прихожая с коридором
Ø20х2,0
Совмещенный
санузел
С.О №3
Жилая комната
300
Кухня-столовая
Жилая комната
Ø14х2,0
Ø16х2,0
300
Лоджия