Купить квартиру за 4 400 000 рублей на Торфяная улица

Тюменская область, Городской округ Тюмень, Тюмень, Торфяная улица

4 400 000 Р
92 827Р за м^2

47.40 м^2	31.00 м^2	8.00 м^2	6 из 9
Общая	Жилая	Кухня	Этаж

Код объекта: 1547953. Предлагаем Вам двухкомнатную квартиру. Спальный район нашего города, Эстакада. Развитая инфраструктура в пешей доступности: детские сады, школа, магазины, аптеки, транспортное сообщение в любую точку города . Лесной массив, свежий воздух, современная спортивная площадка для занятий спортом и прогулок с детьми. Благоустроенные дворы. Все для жителей района. Кирпичный дом, свое ТСЖ, своевременное обслуживание всех коммуникаций. Проведены капитальные работе в подвале, на крыше. Отремонтированы подъезды, придомовая территория. Всегда в наличии парковочные места. Квартира расположена на 6 этаже, не угловая, солнечная сторона, много света и очень тепло. Капитальный ремонт: заменены все трубы, новая проводка, новые радиаторы отопления. В коридоре и на кухне плитка, в комнатах ламинат. Натяжные потолки, точечное освещение. С/у у разделен с ванной комнатой, обложен кафелем. В ванной комнате новая ванна, раковина, сантехника, обложена кафелем. Свежие обои, новые межкомнатные и входная двери. Установлена дорогая мебель и техника. Квартира уютная в современном стиле, преобладают светлые мягкие тона. Квартира ждет своих новых владельцев для счастливой жизни!!! Данную недвижимость подходит под ипотеку и покупку с использованием материнского капитала. Поможем оформить ...

0 с 23.04.2025, обновлен 09.07.2025

Продавец: Сочнева Елена Геннадьевна

Телефон: 8 (905) 619-44-99

Характеристики
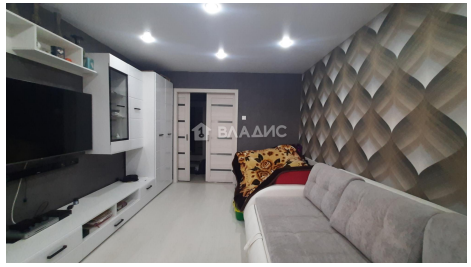
Количество комнат	2	Тип дома	кирпичный
Этаж	6	Этажей всего	9
Наличие балкона	да	Наличие лифта	пассажирский лифт
Санузел	раздельный с/у	Площадь жилая	31.00 кв. м
Площадь кухни	8.00 кв. м	Отделка	под ключ (чистовая)
Вид из окон	на улицу