Купить квартиру за 6 190 000 рублей на улица Салтыкова-Щедрина, 59

Тюменская область, Тюмень, улица Салтыкова-Щедрина, 59

6 190 000 Р
98 254Р за м^2

63.00 м^2	9.00 м^2	7 из 10
Общая	Кухня	Этаж

Продается уютная 3-х комнатная квартира с косметическим ремонтом в самом востребованном, центральном районе города. Окна в квартире на 2 стороны, есть большая вместительная лоджия 8 кв.м., а также тамбур, который можно использовать для дополнительного хранения вещей (велосипеды, санки и т.п.). В комнатах на полу линолеум, на стенах обои, с/у раздельный в плитке, ванная комната очень вместительная. Подъезд в доме после ремонта, на этаже всего три квартиры. Приятный бонус: кухонный-гарнитур, а также встроенные шкафы-купе остаются в подарок. Инфраструктура района развита, в шаговой доступности все необходимое для комфортного проживания: школы, детский сад во дворе, торговые центры, банки, остановки. Прекрасная транспортная развязка. Квартира для дружной семьи! Звоните, договоримся на просмотр!! Разумный торг реальному покупателю!!! МЫ ГАРАНТИРУЕМ ФИНАНСОВУЮ БЕЗОПАСНОСТЬ ДЛЯ НАШИХ КЛИЕНТОВ. Код пользователя: 131994 Номер в базе: 4295528

0 с 23.04.2025, обновлен 23.04.2025

Продавец: Собственник

Телефон: +79829719219

Характеристики

Количество комнат	3	Тип дома	панельный
Этаж	7	Этажей всего	10
Площадь кухни	9.00 кв. м		
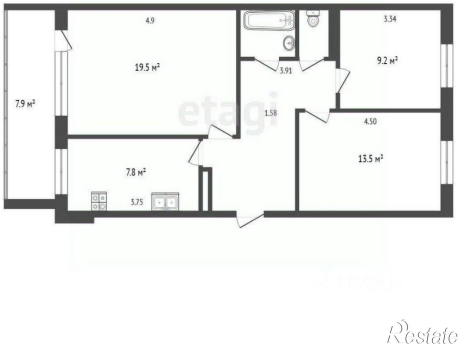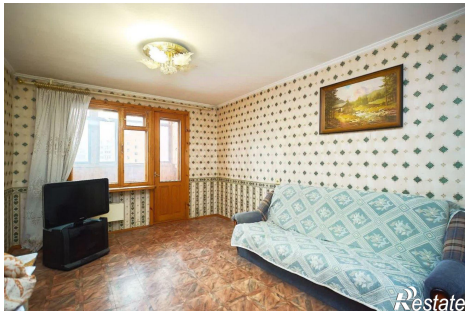
https://tyumen.restate.ru/obj/prodazha-tryohkomnatnoy-kvartiri-ulica-saltykova-shhedrina-59-18231727835/