Купить квартиру за 3 500 000 рублей на проезд Геологоразведчиков, 15

Тюменская область, Городской округ Тюмень, Тюмень, проезд Геологоразведчиков, 15

3 500 000 Р
116 667Р за м^2

30.00 м^2	18.60 м^2	6.00 м^2	3 из 5
Общая	Жилая	Кухня	Этаж

ЦЕНТР ГОРОДА, ПО ВЫГОДНОЙ ЦЕНЕ! Полноценная однокомнатная квартира в центре Тюмени. Выполнен косметический ремонт. Удобная планировка - комфортная для проживания гостинная, эргономичная кухня, которая включает в себя зону для готовки и обеденную зону, выход на небольшой балкон Совмещенный санузел - недавно выполнен ремонт, вместительный коридор и удобная гардеробная. Кирпичный дом - хорошая теплоизоляция. Чистый подьезд, спокойные соседи,тихий район. Новая входная группа, исправный домофон. Во дворе - открытая парковка, детская площадка. Кирпичный дом старого образца - хорошая звукоизоляция и шумоизоляция. Район - центр города, вся необходимая для комфортной жизни инфраструктура. в шаговой доступности Детские сады 106 (1 корпус),106(2 корпус),Начальная школа-детский сад 76 спортивные клубы и детские секции. Рядом через дорогу расположены Лицеи 93(1 корпус) и 93 (2 корпус) Отличная транспортная развязка - 15 минут пешком до Цветного Бульвара. А так же рядом с Домом расположены 2 прекрасных парка Сквер Александра Моисеенко и Сквер Ветеранов Энергетики Так же не далеко площадь им.И.М.Губкина и Пруд Утиный Самая ближайщая остановка общественного транспорта: Театральный центр Космос автобусы -7,8,11,15,27,47,47д,49,55,63,86,96 маршрутное такси - 21,29,29д,57,57д Номер ...

0 с 22.04.2025, обновлен 22.04.2025

Продавец: Собственник

Телефон: +79129916783

Характеристики

Количество комнат	1	Этаж	3
Этажей всего	5	Площадь жилая	18.60 кв. м
Площадь кухни	6.00 кв. м		
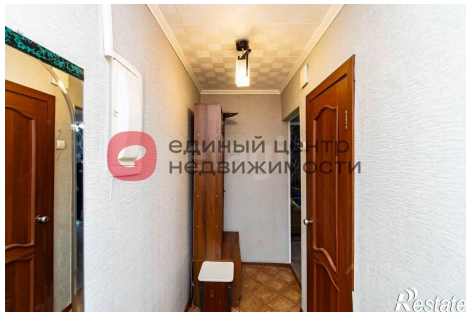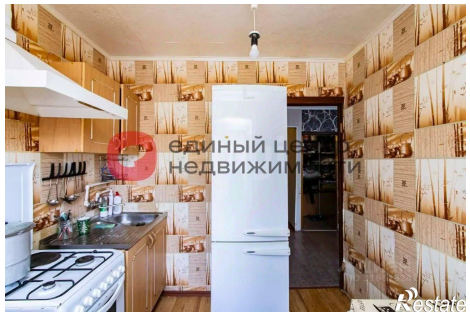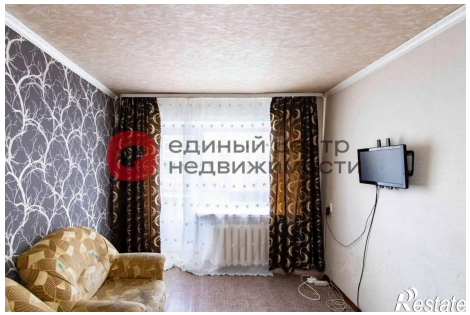
https://tyumen.restate.ru/obj/prodazha-odnokomnatnoy-kvartiri-proezd-geologorazvedchikov-15-18231725693/