Купить квартиру за 5 400 000 рублей на улица Щорса, 8

Тюменская область, Тюмень, улица Щорса, 8

5 400 000 Р
112 500Р за м^2

48.00 м^2	16.00 м^2	5 из 5
Общая	Кухня	Этаж

Продается 2-х комнатная квартира после капитального ремонта Полноценная спальня, комната для ребенка Кухня-гостиная, где можно наслаждаться приятными посиделками и приготовлением ужина Есть гардеробная, чтобы держать свою одежду в порядке Раздельный санузел, ванна акриловая с гарнитуром Везде натяжные потолки, создающие уютные и стильные интерьеры Есть балкон, где можно наслаждаться утренним кофе с видом на природу Рядом в двух шагах детский сад, школа 15, спортивный комплекс Прибой Тихий центр города, удобное расположение. Это идеальное предложение для тех, кто ценит комфорт, удобство и качество! Не упустите шанс стать обладателем этого уникального жилища! Бесплатное оформление ипотеки по сниженным ставкам от банков-партнеров. Подаем заявку онлайн в несколько банков сразу. Одобрение в течение 1 рабочего дня. Дополнительно оплачивается комиссия с покупателя. Номер объекта: 1514039

0 с 22.04.2025, обновлен 22.04.2025

Продавец: Собственник

Телефон: +79129233056

Характеристики

Количество комнат	2	Тип дома	кирпичный
Этаж	5	Этажей всего	5
Площадь кухни	16.00 кв. м		

https://tyumen.restate.ru/obj/prodazha-dvuhkomnatnoy-kvartiri-ulica-shhorsa-8-18231725566/

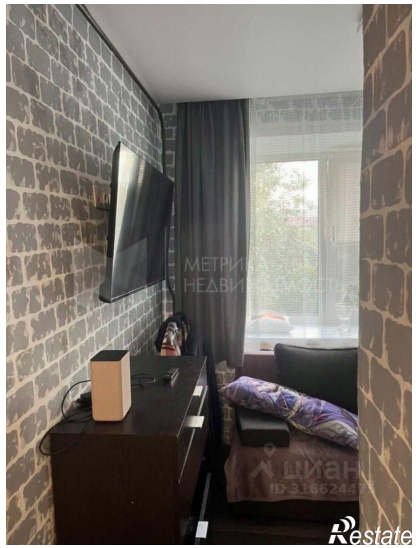

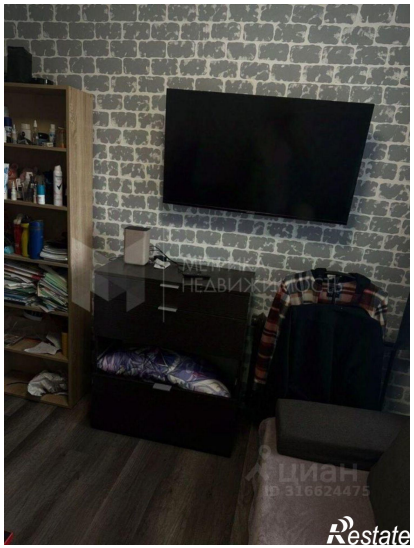

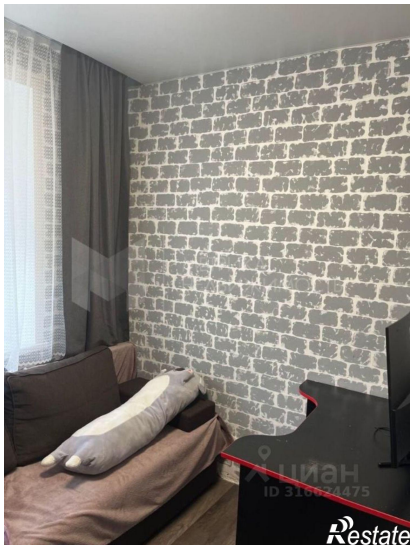

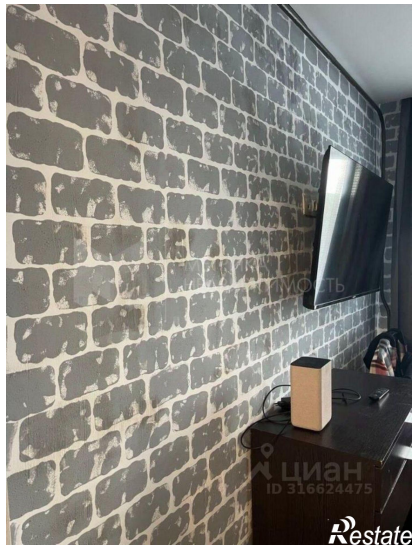

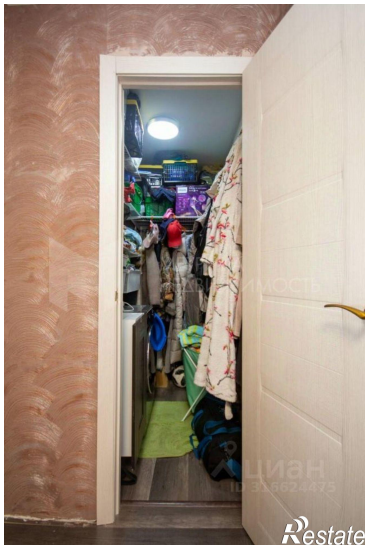

Restate

Restate