Купить квартиру за 6 000 000 рублей на Харьковская улица, 66

Тюменская область, Тюмень, Харьковская улица, 66

6 000 000 Р
136 364Р за м^2

44.00 м^2	4.00 м^2	6 из 16
Общая	Кухня	Этаж

Продаётся квартира 44,1 кв.м. В доме по ул. Харьковская. Прекрасная транспортная развязка. Удобное расположение в центре города позволит Вам как новому владельцу использовать все преимущества развитой инфраструктуры. В шаговой доступности школа, гимназия, детский сад, городская поликлиника, университеты и колледжи. Квартира по документам обозначена как студия, но сделана перепланировка (две комнаты и кухня). Дом КОМФОРТ класса в ЖК Центральный. Дом в хорошем техническом состоянии, 2016 года постройки. Квартира уютная , комнаты изолированные, санузел совмещенный. В квартире оставим мебель по договорённости. Хотите увидеть все своими глазами!? Пишите! Звоните! МЫ ГАРАНТИРУЕМ ФИНАНСОВУЮ БЕЗОПАСНОСТЬ ДЛЯ НАШИХ КЛИЕНТОВ. Код пользователя: 162621 Номер в базе: 7061835

0 с 22.04.2025, обновлен 22.04.2025

Продавец: Сагандыкова Сауле Кавиволаевна

Телефон: +79616574575

Характеристики
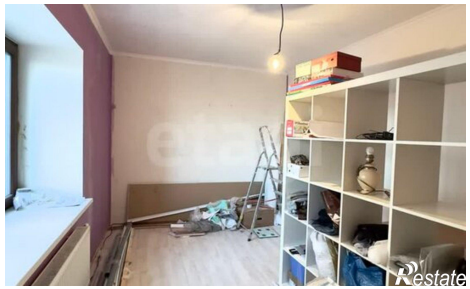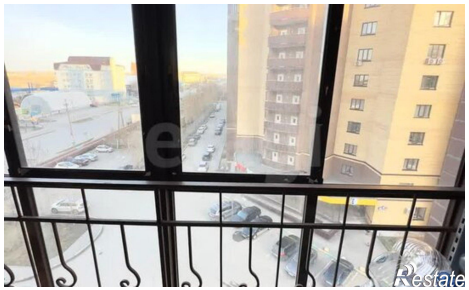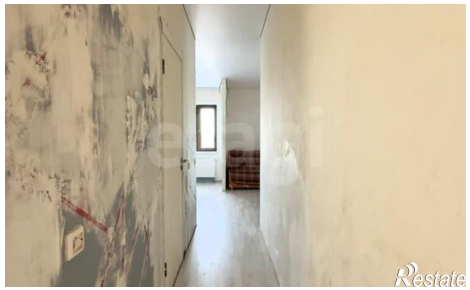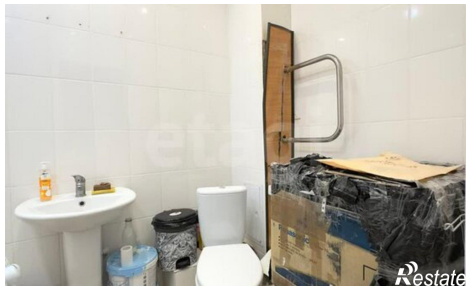
Количество комнат	1	Этаж	6
Этажей всего	16	Площадь кухни	4.00 кв. м