# Купить квартиру за 11 570 000 рублей на ул Пожарных и спасателей, 1 1

Тюменская область, Городской округ Тюмень, Тюмень, ул Пожарных и спасателей, 1 1

11 570 000 Р
125 761Р за м$^2$

| 92.00 м$^2$ | 25.00 м$^2$ | 2 из 21 |
|---|---|---|
| Общая | Кухня | Этаж |

Арт.2454424. 2-комн. квартира в ЖК Айвазовский City на 2 этаже. Квартира без отделки, полностью готова к чистовой отделке и дальнейшему ремонту. Общая площадь: 91.78 кв.м., жилая: 36.02 кв.м., площадь просторной кухни-столовой: 25.49 кв.м. Квартира - распашонка, без проходных комнат, окна выходят на разные стороны дома. В квартире одна лоджия, два совмещенных санузла. Высота потолков 2.72 м. Дом монолитный, многоподъездный, переменной этажности, от 9 до 21 этажей. Квартира находится в 4-й секции высотой 12 этажей в корпусе ГП-5. На этаже 5 квартир. В подъезде 1 пассажирский и 1 грузовой лифт. В настоящее время строительство окончено, дом сдан в 4 квартале 2023 года. Оформление сделки по договору купли-продажи. Новый жилой район располагается в живописном месте на берегу Туры в центральной части города. Принципиально новое пространство для жизни в центре современного города для тех, чьи мечты сбываются, кто нацелен на постоянный рост, перемены к лучшему для себя и своих близких. Каждая деталь Айвазовский City вдохновляет и заряжает на новые свершения: авторская архитектура, сбалансированная продуманная инфраструктура, дизайнерские дворы со спортивными и детскими площадками, парковые зоны с фонтанами, водный канал, украшающий центральный прогулочный маршрут района и многое другое ...

0 с 21.04.2025, обновлен 21.04.2025

Продавец: Офис продаж Айвазовский City

Телефон: +79673819614

## Характеристики

| | | | |
|---|---|---|---|
| Количество комнат | 2 | Этаж | 2 |
| Этажей всего | 21 | Площадь кухни | 25.00 кв. м |
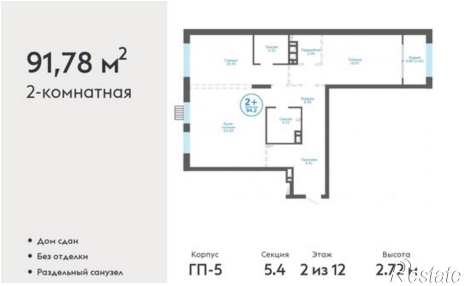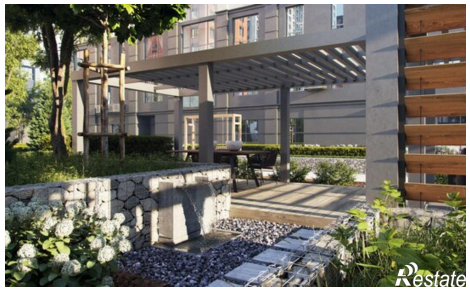
https://tyumen.restate.ru/obj/prodazha-dvuhkomnatnoy-kvartiri-ul-pozharnyx-i-spasateley-1-1-18231714521/