Купить квартиру за 7 000 000 рублей на Холодильная улица, 142

Тюменская область, Тюмень, Холодильная улица, 142

7 000 000 Р
159 091Р за м^2

44.00 м^2	14.00 м^2	4 из 9
Общая	Кухня	Этаж

Лучшее предложение в соотношении цена-качество из аналогичных квартир в этом районе! Обратите внимание однокомнатная квартира 44 кв.м в доме комфорт-класса из красного кирпича, 2005 г.п.Просторная и удобная прихожая со шкафом и тумбочками и комната. Большая кухня. При продаже остается кухонный гарнитур. Мебель и бытовая техника по согласованию. Редкое предложение в центре, в доме из кирпича! - В подъезде всегда чисто и нет неприятных запахов. - Современная детская площадка. - Закрытый двор со шлагбаумом, удобная парковка во дворе, в доме установлено видеонаблюдение. - Хорошие, тихие соседи. В шаговой доступности есть всё необходимое для комфортного проживания: магазины, банки, фитнес- и торговые центры, салон красоты, ателье пошива, детский сад, школа 5, 2, 5, 90, детский сад 183 (2 корпуса), медицинский колледж, магазины, аптеки, рядом автобусная остановка и чудесные развязки дорог. Кирпичные дома славятся своей теплоемкостью: зимой в них тепло, а летом прохладно. Без перепланировок, не в ипотеке, не в аресте, один собственник, абсолютно чистая продажа. Возможна покупка в ипотеку (бесплатная помощь в оформлении). Успевайте! Возможен обмен на двухкомнатную в центре. МЫ ГАРАНТИРУЕМ ФИНАНСОВУЮ БЕЗОПАСНОСТЬ ДЛЯ НАШИХ КЛИЕНТОВ. Код пользователя: 116354 Номер в базе: 4239311

0 с 18.04.2025, обновлен 18.04.2025

Продавец: Собственник

Телефон: +79297833098

Характеристики

Количество комнат	1	Тип дома	кирпичный
Этаж	4	Этажей всего	9
Площадь кухни	14.00 кв. м		
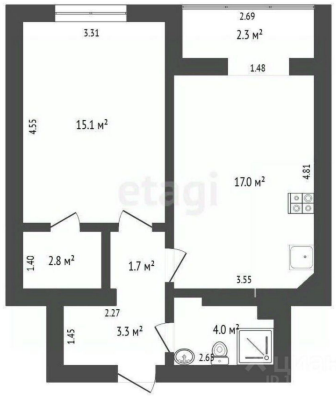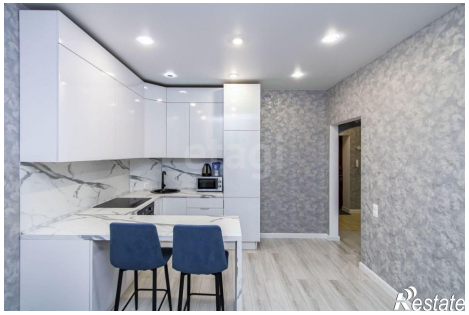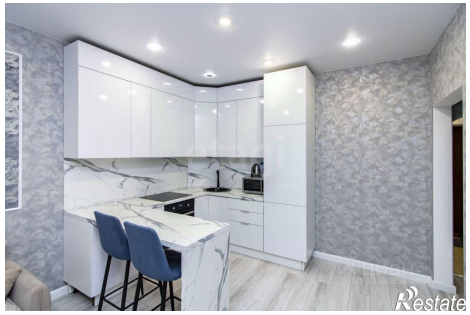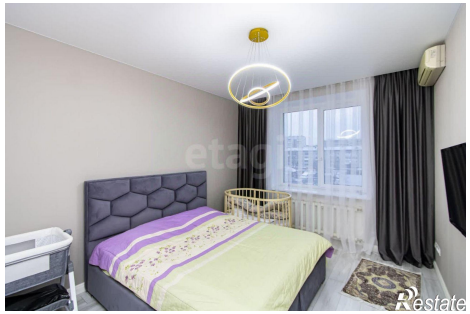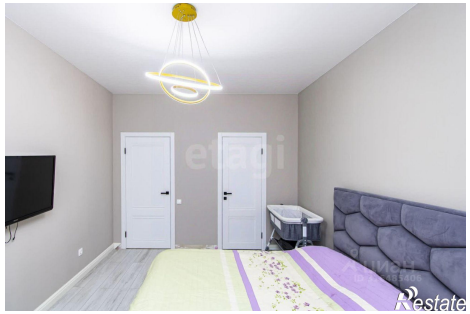
https://tyumen.restate.ru/obj/prodazha-odnokomnatnoy-kvartiri-xolodilnaya-ulica-142-18231704293/