Купить квартиру за 8 250 000 рублей на Томская улица, 11

Тюменская область, Тюмень, Томская улица, 11

8 250 000 Р
171 875Р за м^2

48.00 м^2	30.00 м^2	13.00 м^2	2 из 3
Общая	Жилая	Кухня	Этаж

Срочно продается уютная квартира в трехэтажном доме! Основные характеристики: • Этаж: 2 из 3 • Ремонт: Сделан с использованием качественных материалов • Потолки: Натяжные, высота 2,70 метра • Полы: Ламинат • Окна: Пластиковые • Санузел: Отделан кафелем Что остается при продаже: • Почти вся мебель, включая кухонный гарнитур и прихожую. Коммуникации: • Собственная газовая котельная, что обеспечивает экономию на отоплении. • Централизованное водоснабжение (холодная вода) и горячая вода от собственной котельной, что гарантирует бесперебойную подачу. Безопасность и территория: • Закрытая территория с автоматическими воротами. • Постоянное видеонаблюдение придомовой территории. • Имеется небольшой собственный земельный участок. Не упустите возможность приобрести комфортное жилье в безопасном и уютном районе! Звоните для получения дополнительной информации или организации просмотра. Номер предложения:33787.

0 с 18.04.2025, обновлен 18.04.2025

Продавец: Собственник

Телефон: +79129208972

Характеристики

Количество комнат	2	Этаж	2
Этажей всего	3	Площадь жилая	30.00 кв. м
Площадь кухни	13.00 кв. м		

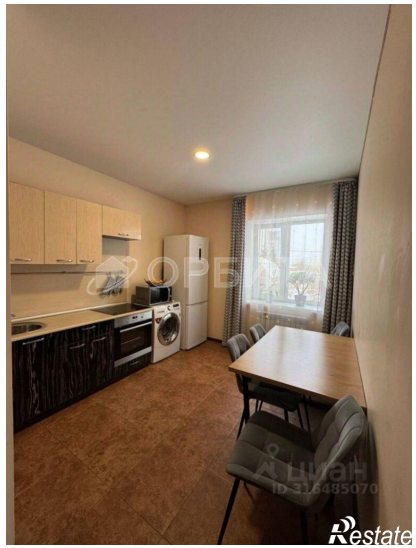

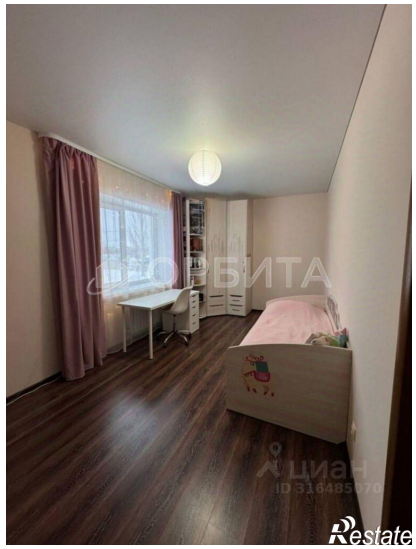

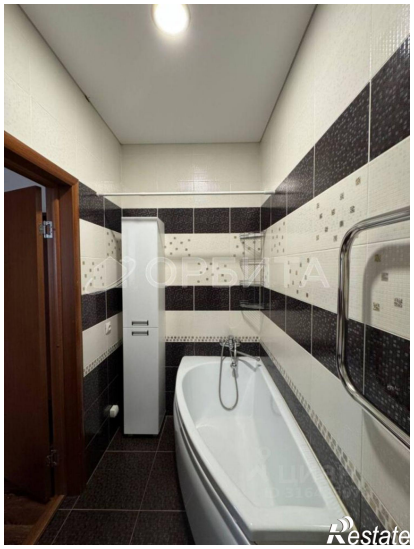

ОРБИТА
Restate

ОРБИТА
Restate