Купить квартиру за 16 700 000 рублей на ул Фармана Салманова, 16

Тюменская область, Городской округ Тюмень, Тюмень, ул Фармана Салманова, 16

16 700 000 Р
179 570Р за м^2

93.00 м^2	34.00 м^2	10 из 19
Общая	Кухня	Этаж

Срочная продажа! Шикарная квартира формата 3+ в лучшем ЖК района Тюменской слободы - Интеллект квартал ! Планировка включает: кухню - гостиную 34,5 м2, три спальни, 2 санузла, утепленную лоджию. В стоимость квартиры входит кладовая - 2,2 м2 на цокольном этаже. В квартире выполнен эксклюзивный ремонт по дизайн проекту. На полу - керамогранит, кварц-винил, все стены выровнены и окрашены, натяжной потолок с теневым зазором, дорогое трековое освещение, многоуровневое освещение и дизайнерские люстры, скрытые межкомнатные двери. Система - умный дом. При продаже остается качественный кухонный гарнитур со встроенной бытовой техникой, обеденная зона, диван, вся встроенная мебель. Дом относится к комфорт-классу. Оснащён телеметрией, собственной котельной, видео-домофонами и видео-наблюдением территории, сквозными парадными, колясочными, закрытой дворовой территорией с современными детским площадками и зонами для любого возраста. В шаговой доступности находятся новые: поликлиника, школа и детский сад. Рядом расположены разнообразные магазины: КБ, Монетка, Магнит, WB, Ozon, Garden. Звоните - покажем в удобное время! Не упустите шанс стать обладателем жемчужины на рынке недвижимости! Звоните, покажем в удобное время! Бесплатное оформление ипотеки по сниженным ставкам от банков-партнеров ...

0 с 18.04.2025, обновлен 18.04.2025

Продавец: Собственник

Телефон: +79199226727

Характеристики

Количество комнат	3	Этаж	10
Этажей всего	19	Площадь кухни	34.00 кв. м
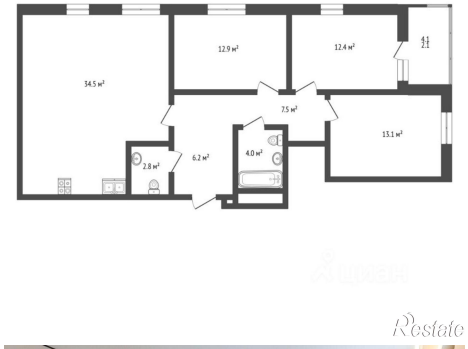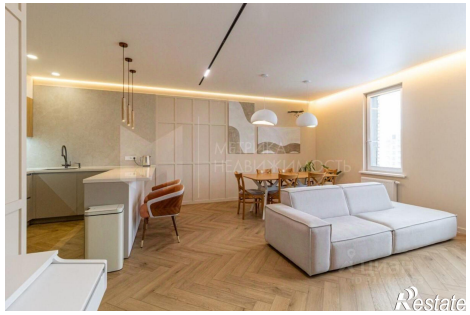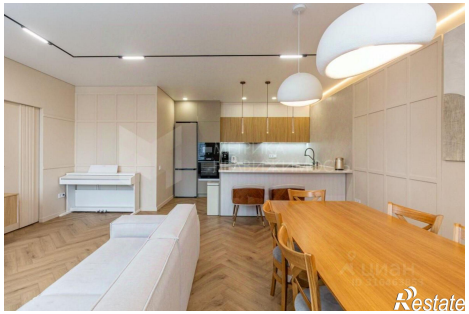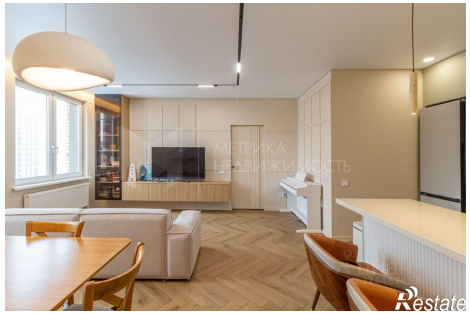
https://tyumen.restate.ru/obj/prodazha-tryohkomnatnoy-kvartiri-ul-farmana-salmanova-16-18231699761/