Купить квартиру за 7 600 000 рублей на Комбинатская улица, 54 к2

Тюменская область, Тюмень, Комбинатская улица, 54 к2

7 600 000 Р
168 889Р за м^2

45.00 м^2	30.00 м^2	10.00 м^2	7 из 16
Общая	Жилая	Кухня	Этаж

Уютная 1-комнатная квартира на 7 этаже кирпичного дома — ваш идеальный уголок комфорта! Общая площадь: 45 кв. м Функциональная планировка: Просторная комната для отдыха и работы Светлая кухня-гостиная для уютных семейных вечеров Современный санузел с качественной отделкой Почему вы полюбите эту квартиру? Идеальное расположение: Вблизи школы, детские сады, магазины, парки — всё для комфортной жизни. Транспортная доступность: Остановки общественного транспорта в шаговой доступности. Готовность к заезду: Можно въехать сразу после покупки. Естественный свет: Окна во двор создают уютную атмосферу. Балкон: Идеальное место для отдыха, утреннего кофе или выращивания зелени. Почему это лучшее вложение? Комфорт: Всё продумано для вашего удобства. Инвестиция: Стабильный рост стоимости и высокий спрос на недвижимость в этом районе. Номер предложения:36421.

0 с 17.04.2025, обновлен 18.04.2025

Продавец: Собственник

Телефон: +79829226865

Характеристики
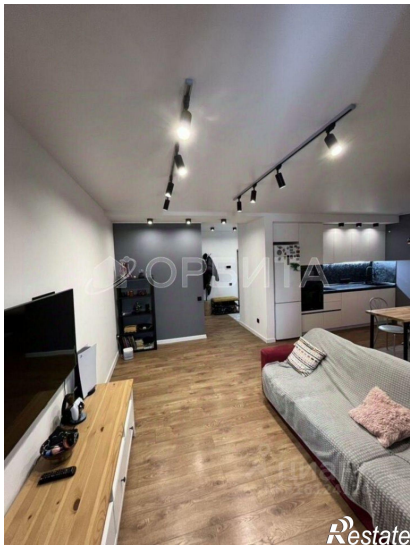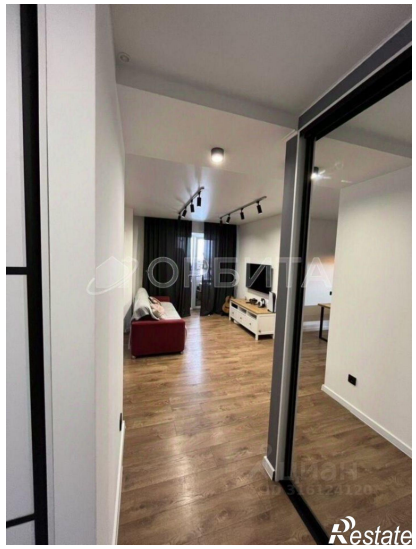
Количество комнат	1	Этаж	7
Этажей всего	16	Площадь жилая	30.00 кв. м
Площадь кухни	10.00 кв. м