Купить квартиру за 7 500 000 рублей на улица Малиновского, 6А к1

Тюменская область, Тюмень, улица Малиновского, 6А к1

7 500 000 Р
108 696Р за м^2

69.00 м^2	19.00 м^2	4 из 16
Общая	Кухня	Этаж

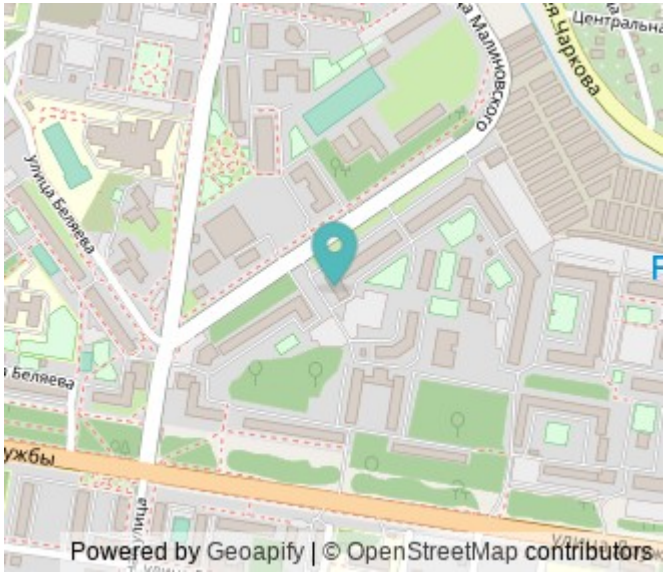

Продается отличная 2-комнатная квартира в микрорайоне Мыс! Эта теплая квартира расположена в кирпичном доме и имеет удобную планировку 2+ (кухня-гостиная и две изолированные комнаты). До центра города всего 15 минут, а остановка общественного транспорта находится всего в 3 минутах ходьбы. В шаговой доступности находятся пункты выдачи, супермаркеты и вся необходимая инфраструктура. В квартире выполнен качественный ремонт. На кухне пол с плиткой и подогревом, что создаст комфорт в холодное время года. Кухонный гарнитур остается полностью со встроенной техникой, включая посудомоечную машину. В прихожей есть вместительная гардеробная-кладовка с отдельным входом, что обеспечит дополнительное пространство для хранения вещей. Обременений и задолженностей нет, материнский капитал не задействован, прописанных лиц нет, собственник один. Это значит, что сделка пройдет быстро и без лишних проблем. Основные окна квартиры выходят во двор (на северо-восток), что очень благоприятно по фэн-шуй. В кухне-гостиной расположены два смежных окна, которые наполняют пространство светом. Парковочные места всегда доступны, а рядом находятся детские площадки и стадионы для активного отдыха. Парк Гагаринский всего в 10 минутах ходьбы — отличное место для прогулок и отдыха на свежем воздухе. В непосредственной ...

0 с 17.04.2025, обновлен 18.04.2025

Продавец: Собственник

Телефон: +79827205186

Характеристики

Количество комнат	2	Тип дома	кирпичный
Этаж	4	Этажей всего	16
Площадь кухни	19.00 кв. м		

https://tyumen.restate.ru/obj/prodazha-dvuhkomnatnoy-kvartiri-ulica-malinovskogo-6a-k1-18231692214/

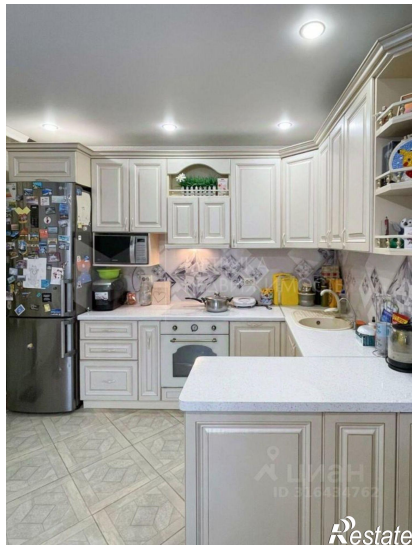
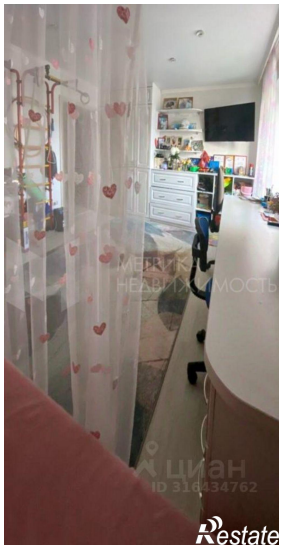
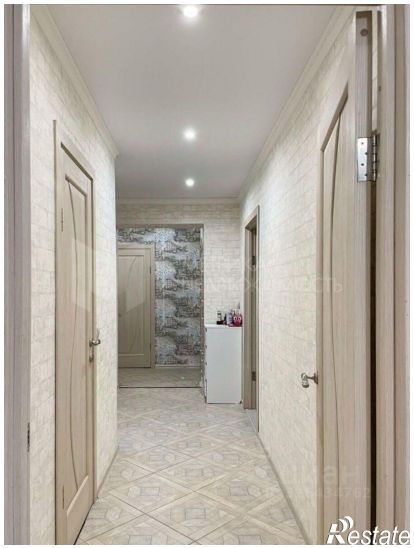
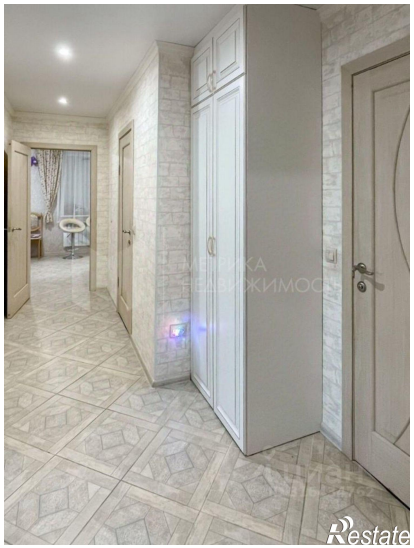
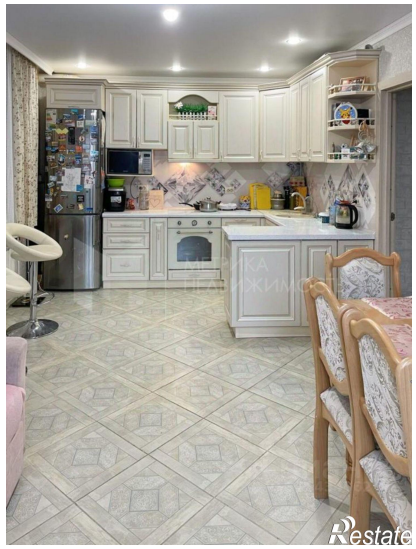

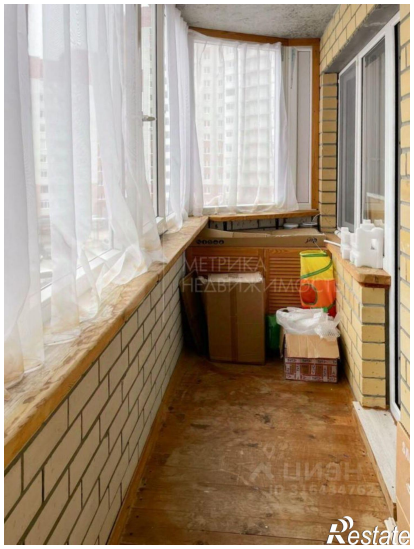
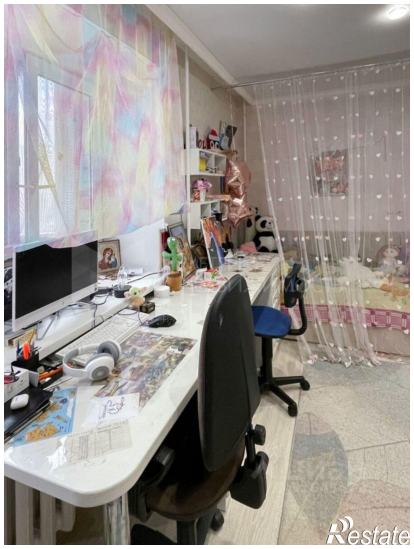

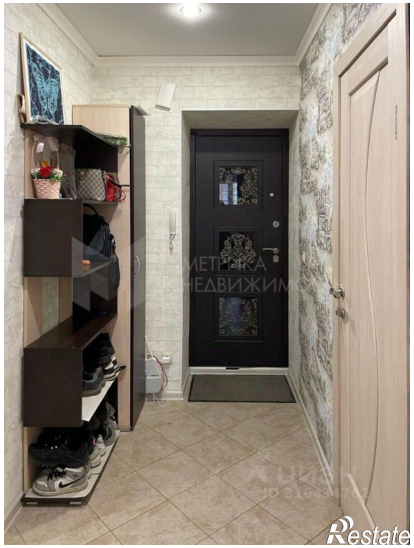
Restate

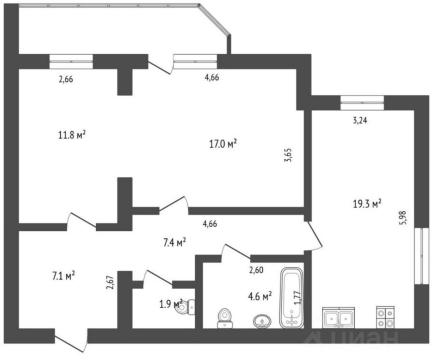
2,66
4,66
11.8 м²
17.0 м²
3,65
3,24
19.3 м²
5,98
4,66
7.4 м²
2,60
7.1 м²
2,67
1.9 м²
4.6 м²
1,77

Restate