Купить квартиру за 5 500 000 рублей на улица 50 лет Октября, 70

Тюменская область, Тюмень, улица 50 лет Октября, 70

5 500 000 Р
125 000Р за м^2

44.00 м^2	7.00 м^2	4 из 9
Общая	Кухня	Этаж

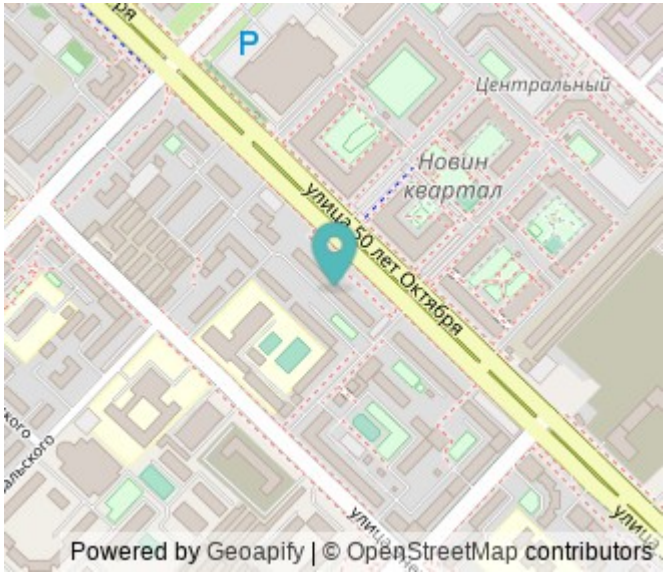

Прекрасная возможность стать владельцем уютной 2-комнатной квартиры в самом сердце города, в районе КПД! Эта светлая и теплая квартира, расположенная на удобном четвертом этаже кирпичного дома, станет идеальным местом для комфортной жизни. Площадь квартиры составляет 44,9 м², и она обладает продуманной планировкой с изолированными комнатами и раздельным санузлом. Особое внимание стоит уделить застекленному балкону, где вы сможете наслаждаться утренним кофе или вечерними закатами. В квартире выполнен свежий ремонт, и она полностью готова к проживанию — вам не придется тратить время и деньги на дополнительные вложения. При продаже остаются вся мебель, современный кухонный гарнитур и электроплита, что делает переезд еще более простым и удобным. Закрытый двор с шлагбаумом обеспечивает безопасность и спокойствие, а детская площадка станет отличным местом для игр ваших детей. Удобное месторасположение квартиры позволяет в шаговой доступности находиться рядом с детскими садами 58 и 90, школой 7, Тюменским техникумом строительной индустрии и городского хозяйства, а также гипермаркетом Магнит Экстра . Вокруг расположены детская и взрослая поликлиники, областная стоматология и остановки общественного транспорта, что делает вашу жизнь максимально комфортной. Не упустите шанс стать владельцем ...

0 с 17.04.2025, обновлен 18.04.2025

Продавец: Собственник

Телефон: +79821321372

Характеристики

Количество комнат	2	Тип дома	блочный
Этаж	4	Этажей всего	9
Площадь кухни	7.00 кв. м		
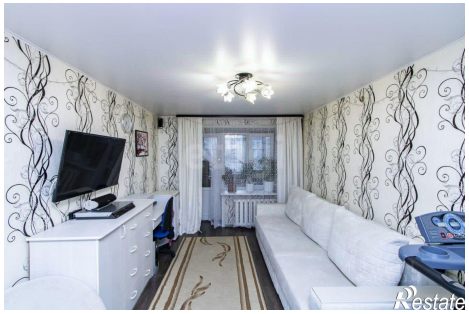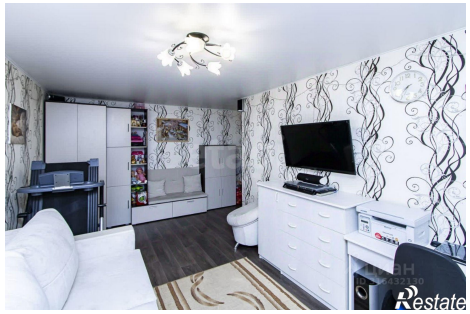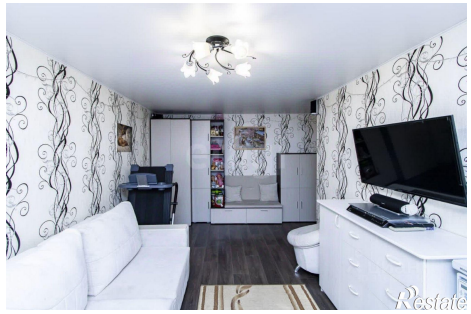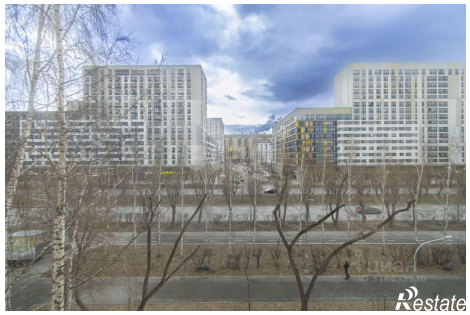
https://tyumen.restate.ru/obj/prodazha-dvuhkomnatnoy-kvartiri-ulica-50-let-oktyabrya-70-18231692153/