Купить квартиру за 4 650 000 рублей на проезд Геологоразведчиков, 5

Тюменская область, Городской округ Тюмень, Тюмень, проезд Геологоразведчиков, 5

4 650 000 Р
105 682Р за м^2

44.00 м^2	7.00 м^2	2 из 5
Общая	Кухня	Этаж

ЭКСКЛЮЗИВ! ДВУХКОМНАТНАЯ КВАРТИРА В САМОМ ЦЕНТРЕ ТЮМЕНИ ГОТОВА К ПРОЖИВАНИЮ! 100% ГОТОВОСТЬ: ВСЯ МЕБЕЛЬ И ТЕХНИКА ОСТАЮТСЯ ЗАЕЗЖАЙТЕ И ЖИВИТЕ! ПОЧЕМУ ЭТО ИДЕАЛЬНОЕ ПРЕДЛОЖЕНИЕ? Качественный ремонт уют и комфорт в каждой детали Полная комплектация кухня, техника, мебель остаются (экономия 300+ тыс. руб!) Дом после капремонта надежность и долговечность Идеальная планировка продуманное использование пространства ЛУЧШАЯ ИНФРАСТРУКТУРА ЦЕНТРА: • Образование: детский сад 106 во дворе + топовые школы и вузы в 5 минутах ходьбы • Медицина: поликлиники в шаговой доступности • ТРЦ Премьер шопинг и развлечения рядом • Транспортная доступность все районы города под рукой ЧТО ОСТАЕТСЯ В КВАРТИРЕ: Кухонный гарнитур с техникой (духовка, плита, холодильник) Стиральная машина 2 дивана, стол, стулья Кондиционер КОМУ ПОДОЙДЕТ: • Семьям лучшие учебные заведения у дома • Молодым специалистам жизнь в эпицентре городских событий • Инвесторам высокая ликвидность и спрос на аренду ТОРОПИТЕСЬ! Центральные квартиры с ремонтом и мебелью редкость! ЗВОНИТЕ СЕЙЧАС организуем просмотр сегодня! Ваша новая жизнь в центре Тюмени начинается здесь! Бесплатное оформление ипотеки по сниженным ставкам от банков-партнеров. Подаем заявку онлайн в несколько банков сразу. Одобрение в течение ...

0 с 17.04.2025, обновлен 17.04.2025

Продавец: Собственник

Телефон: +79821322660

Характеристики

Количество комнат	2	Тип дома	кирпичный
Этаж	2	Этажей всего	5
Площадь кухни	7.00 кв. м		
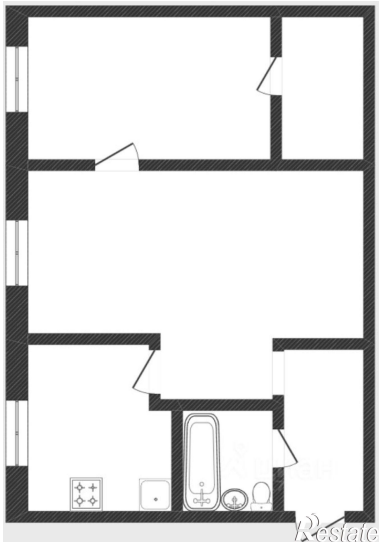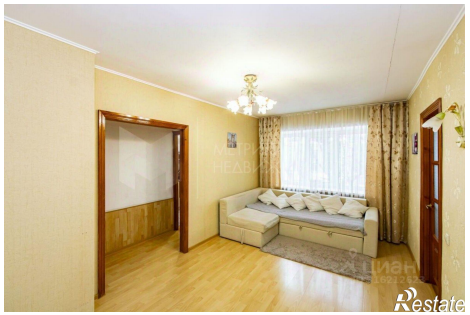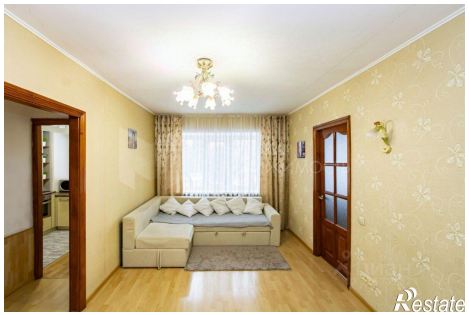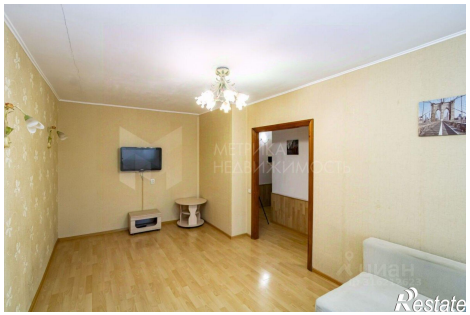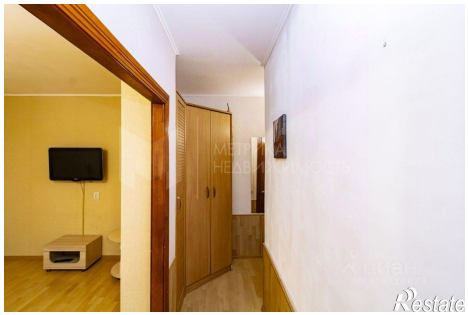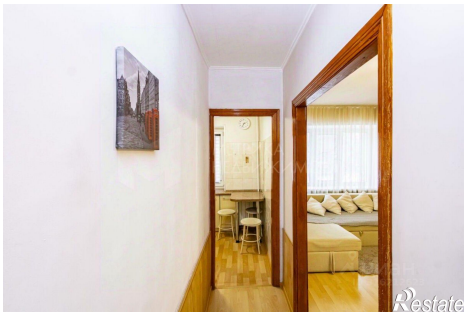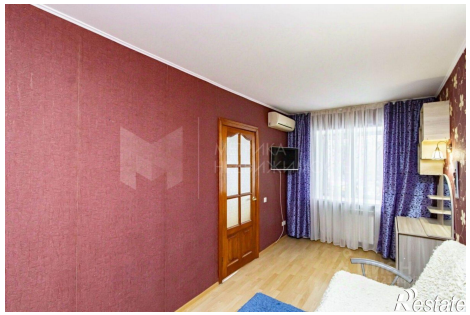
https://tyumen.restate.ru/obj/prodazha-dvuhkomnatnoy-kvartiri-proezd-geologorazvedchikov-5-18231683714/