Купить квартиру за 19 499 000 рублей на улица Малыгина, 90

Тюменская область, Тюмень, улица Малыгина, 90

19 499 000 Р
149 992Р за м^2

130.00 м^2	17.00 м^2	18 из 25
Общая	Кухня	Этаж

Уважаемые покупатели! Представляем вашему вниманию роскошную квартиру в одном из самых престижных районов города — в ЖК Паруса ! Этот жилой комплекс идеально сочетает в себе комфорт, удобство и безопасность, предлагая своим жителям жизнь на высшем уровне. Предлагаемая трехкомнатная квартира общей площадью 130 квадратных метров впечатляет своими просторными помещениями и изысканным ремонтом. Просторная кухня площадью 17 квадратных метров — идеальное место для семейных ужинов и дружеских встреч. Расположение комплекса в центре города открывает перед вами все преимущества городской инфраструктуры: в пешей доступности находятся популярные торговые центры Премьер , Гудвин и Галерея Вояж , где вы найдете всё необходимое для повседневной жизни и отдыха. Территория жилого комплекса закрыта от посторонних глаз, обеспечивая приватность и безопасность жителей. Подземный избавит вас от забот о парковке автомобиля, а наличие консьерж-сервиса гарантирует дополнительное удобство и помощь в повседневных делах. Но главное преимущество этой квартиры — её уникальные виды из окон на городские пейзажи, которые создают атмосферу уюта и вдохновения каждый день. Интерьер выполнен с использованием дорогих и качественных материалов, ремонт был сделан с душой и любовью, что ощущается в каждой детали ...

0 с 17.04.2025, обновлен 17.04.2025

Продавец: Собственник

Телефон: +79821322427

Характеристики

Количество комнат	3	Тип дома	монолитный
Этаж	18	Этажей всего	25
Площадь кухни	17.00 кв. м		
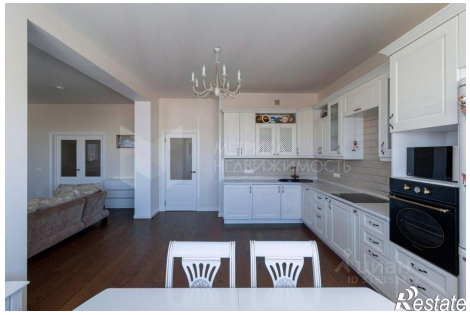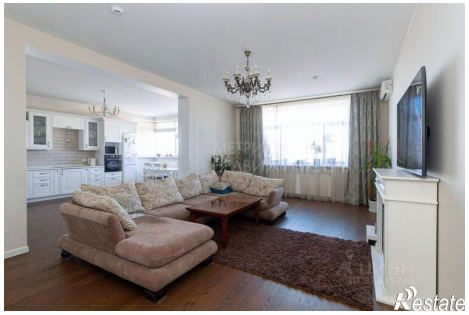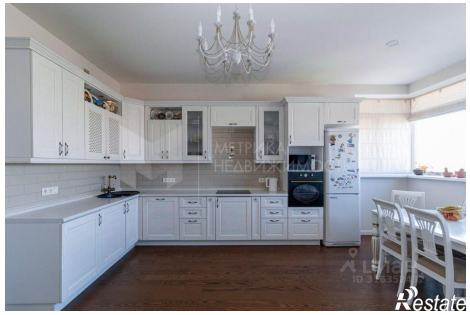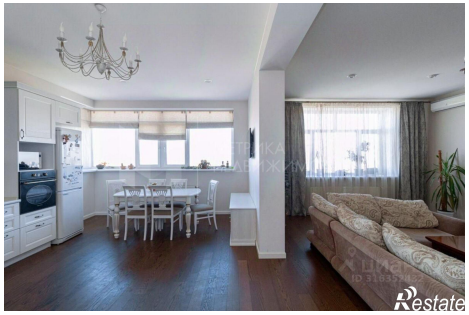
https://tyumen.restate.ru/obj/prodazha-tryohkomnatnoy-kvartiri-ulica-malygina-90-18231683700/