Купить квартиру за 4 700 000 рублей на ул Карла Маркса, 110а

Тюменская область, Городской округ Тюмень, Тюмень, ул Карла Маркса, 110а

4 700 000 Р
73 438Р за м^2

64.00 м^2	9.00 м^2	1 из 9
Общая	Кухня	Этаж

Продам отличную 3-х комнатную в районе Маяка. Кирпичный 9-этажный дом, квартира с большой прихожей и двумя застеклёнными лоджиями. Во всех комнатах пластиковые окна. Санузел раздельный, на полу и стенах керамическая плитка. Сделан ремонт. Тихий уютный двор. Удобная транспортная развязка. Чистый подъезд и придомовая территория. В шаговой доступности детская и взрослая поликлиники, детский сад и средне-образовательная школа. Рядом множество магазинов различных направлений. Много парковочных мест!!! Есть погреб!!! Бесплатное оформление ипотеки по сниженным ставкам от банков-партнеров. Подаем заявку онлайн в несколько банков сразу. Одобрение в течение 1 рабочего дня. Дополнительно оплачивается комиссия с покупателя. Номер объекта: 1801451

0 с 17.04.2025, обновлен 17.04.2025

Продавец: Собственник

Телефон: +79199430263

Характеристики

Количество комнат	3	Тип дома	кирпичный
Этаж	1	Этажей всего	9
Площадь кухни	9.00 кв. м		

https://tyumen.restate.ru/obj/prodazha-tryohkomnatnoy-kvartiri-ul-karla-marksa-110a-18231683663/

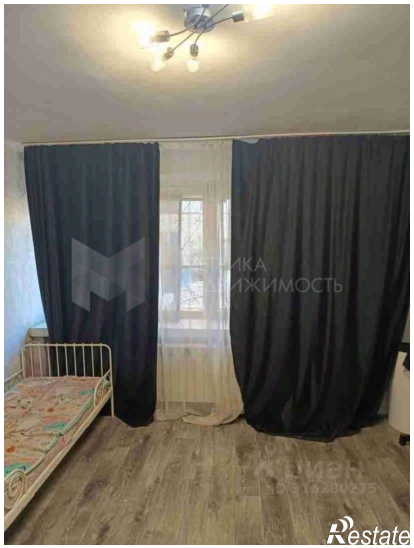

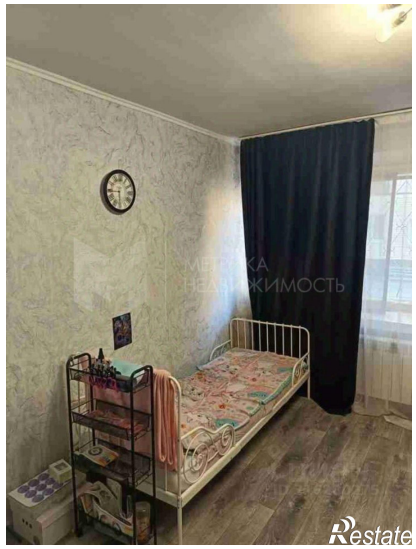

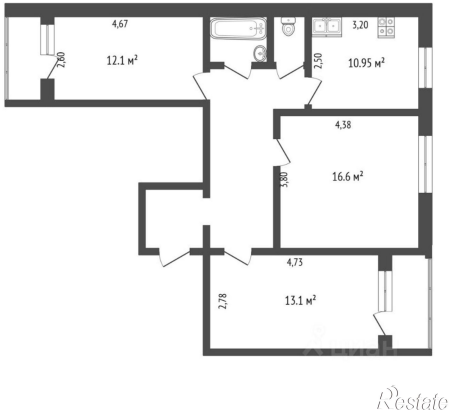

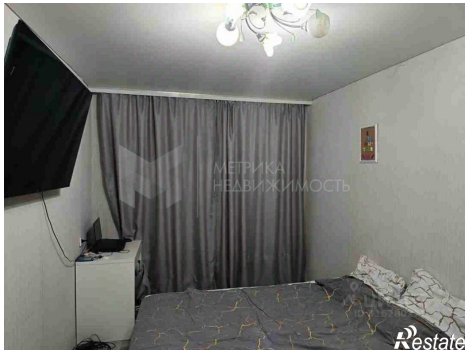
МЕТРИКА
НЕДВИЖИМОСТЬ
Restate

МЕТРИКА
НЕДВИЖИМОСТЬ
Restate