Купить квартиру за 4 600 000 рублей на улица Тимофея Чаркова, 28

Тюменская область, Тюмень, улица Тимофея Чаркова, 28

4 600 000 Р
112 195Р за м^2

41.00 м^2	4.00 м^2	17 из 20
Общая	Кухня	Этаж

Продается уютная квартира Продаю квартиру на 17-м этаже в современном жилом комплексе Мыс 3.0 ! Квартира уже отремонтирована, что делает её готовой к комфортному проживанию. Отличная инфраструктура Район славится хорошо развитой инфраструктурой. В шаговой доступности находятся: -Магазин Пятёрочка -Школа 13 -Детский сад 92 -Автобусная остановка Дополнительные преимущества -Балкон утеплён, что позволяет наслаждаться атмосферой уюта в любое время года -В квартире остаётся всё, кроме телевизоров Звоните! Показ по договоренности! Дополнительно оплачивается комиссия с покупателя. Номер объекта: 1574526

0 с 17.04.2025, обновлен 17.04.2025

Продавец: Собственник

Телефон: +79829628458

Характеристики

Количество комнат	1	Тип дома	кирпичный
Этаж	17	Этажей всего	20
Площадь кухни	4.00 кв. м		
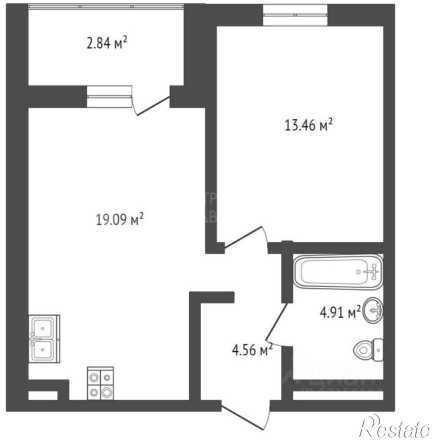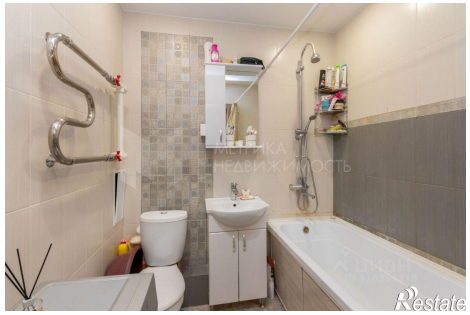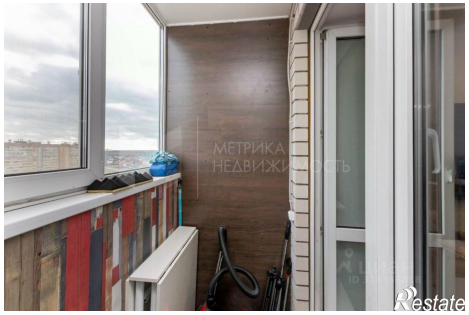
https://tyumen.restate.ru/obj/prodazha-odnokomnatnoy-kvartiri-ulica-timofeya-charkova-28-18231683641/