Купить квартиру за 3 400 000 рублей на ул Голышева, 2 1

Тюменская область, Городской округ Тюмень, Тюмень, ул Голышева, 2 1

3 400 000 Р
154 545Р за м^2

22.00 м^2	5.00 м^2	6 из 10
Общая	Кухня	Этаж

Продается светлая однокомнатная квартира в уютном спальном районе ММС! Благодаря свежему косметическому ремонту, квартиру сразу можно заселяться и наслаждаться комфортом. Она расположена на шестом этаже кирпичного дома, который был построен в 2017 году. Дом отличается превосходной тепло- и звукоизоляцией. После продажи остается кухонный гарнитур, шкаф в прихожей. Диван по договоренности. В районе развита инфраструктура: рядом находятся общеобразовательная школа 45, гимназия Аврора , детский сад 121, городская поликлиника и сетевые магазины. Удобная транспортная развязка позволит вам без проблем доехать до центра города всего за 25 минут. Эта квартира идеально подходит как для проживания, так и для сдачи в аренду. Не упустите возможность стать владельцем комфортного жилья в этом привлекательном районе! Звоните для получения дополнительной информации и организации просмотра! МЫ ГАРАНТИРУЕМ ФИНАНСОВУЮ БЕЗОПАСНОСТЬ ДЛЯ НАШИХ КЛИЕНТОВ. Код пользователя: 104343 Номер в базе: 6785631

0 с 17.04.2025, обновлен 17.04.2025

Продавец: Собственник

Телефон: +79829832702

Характеристики

Количество комнат	1	Тип дома	кирпичный
Этаж	6	Этажей всего	10
Площадь кухни	5.00 кв. м		
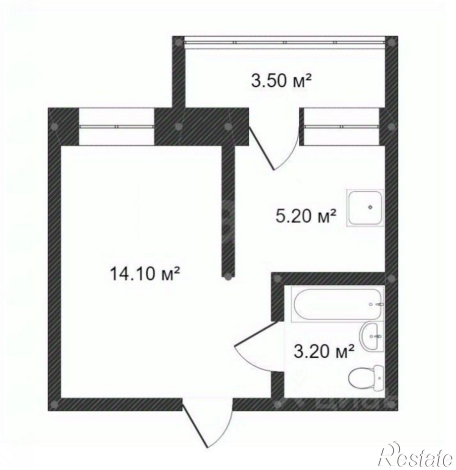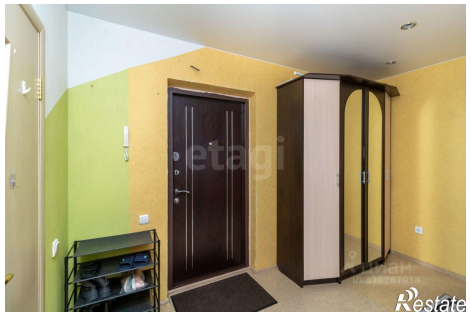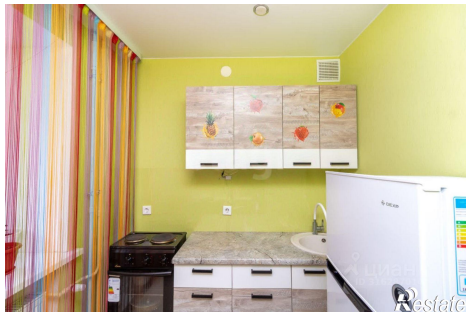
https://tyumen.restate.ru/obj/prodazha-odnokomnatnoy-kvartiri-ul-golysheva-2-1-18231682013/