Купить квартиру за 9 600 000 рублей на улица Челюскинцев, 29

Тюменская область, Тюмень, улица Челюскинцев, 29

9 600 000 Р
139 130Р за м^2

69.00 м^2	15.00 м^2	2 из 5
Общая	Кухня	Этаж

Продается 3-комнатная квартира в центре Тюмени! Локация мечты — всего 100 метров до Бульвара на Дзержинского и 200 метров до Набережной. Сердце города, где всё рядом! Кирпичный дом (1998 г.), закрытый двор, охрана, удобный въезд с двух сторон, большая парковка, детская площадка — комфорт и безопасность для всей семьи. Квартира с удачной планировкой: 3 изолированные комнаты и кухня (при желании можно сделать перепланировку в 2+). Потолки 2,7 м создают ощущение простора и воздуха. 2 балкона. Выполнен косметический ремонт — идеальный вариант для тех, кто хочет оформить интерьер по своему вкусу. На первом этаже дома располагаются коммерческие помещение, где вы найдете все необходимое (стоматология, салон красоты, 2 кафе, 2 кофейни, нотариус и многое другое). Всё рядом: школы, детские сады, поликлиники, магазины. Отличная транспортная развязка — легко добраться в любую точку города. Идеальный вариант для жизни или инвестиций — квартира в таком районе всегда в цене! Звоните и приходите на просмотр — такие предложения долго не задерживаются! МЫ ГАРАНТИРУЕМ ФИНАНСОВУЮ БЕЗОПАСНОСТЬ ДЛЯ НАШИХ КЛИЕНТОВ. Код пользователя: 98 Номер в базе: 6797455

0 с 17.04.2025, обновлен 17.04.2025

Продавец: Собственник

Телефон: +79829229821

Характеристики

Количество комнат	3	Тип дома	кирпичный
Этаж	2	Этажей всего	5
Площадь кухни	15.00 кв. м		
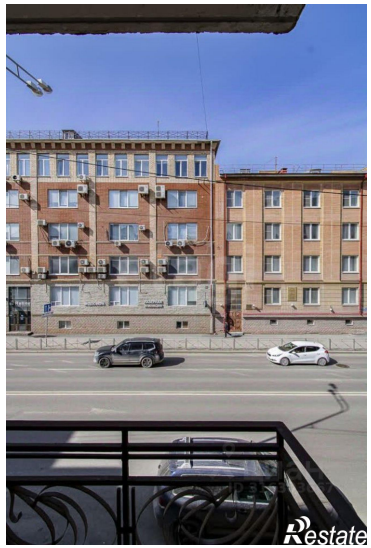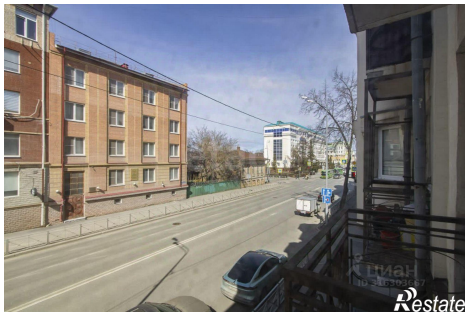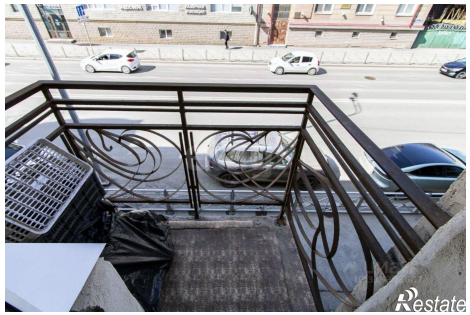
https://tyumen.restate.ru/obj/prodazha-tryohkomnatnoy-kvartiri-ulica-chelyuskincev-29-18231681937/