Купить квартиру за 4 900 000 рублей на Широтная улица, 168

Тюменская область, Тюмень, Широтная улица, 168

4 900 000 Р
116 667Р за м^2

42.00 м^2	20.00 м^2	13.00 м^2	6 из 14
Общая	Жилая	Кухня	Этаж

Предлагаю вашему вниманию просторную, теплую, чистую 1-комнатную квартиру с большой кухней гостиной, в новом доме, в районе с хорошо развитой инфраструктурой. Радом все что нужно для жизни садики школы поликлиника магазины трц заправки остановки. Детский двор, большие парковки, видеонаблюдением вокруг с телефона. Квартира с ремонтом и бытовой техникой, заезжай и живи. Бытовая техника посудомойка варочная панель,вытяжка,вся хорошая дорогая качественная немецкая. Кондиционер (выводка комната и кухня), сам кондер стоит в комнате. Из мебели есть все для первоначальной жизни , в том числе кухня стоимостью 500к, холодильник. Ремонт- везде натяжные потолки, пол комната хороший ламинат ,кухня коридор полностью сделан итальянской плиткой, туалет, ванная и коридор выведены качественные немецкие светильники. Хорошая мощная входная дверь, так же колясочная. Район с отличной транспортной развязкой. Жилой комплекс располагается в одном из самых быстро развивающихся районов города Тюмени. В подъездах 2 входа - на лестницу и в лифтовой холл. Предусмотрены пандусы для маломобильных групп населения. В каждом подъезде 2 лифта - грузовой и пассажирский. Помощь в одобрении ипотеки! Все вопросы по телефону, звоните, договоримся на просмотр!

0 с 16.04.2025, обновлен 16.04.2025

Продавец: Собственник

Телефон: +79829205973

Характеристики

Количество комнат	1	Тип дома	панельный
Этаж	6	Этажей всего	14
Площадь жилая	20.00 кв. м	Площадь кухни	13.00 кв. м
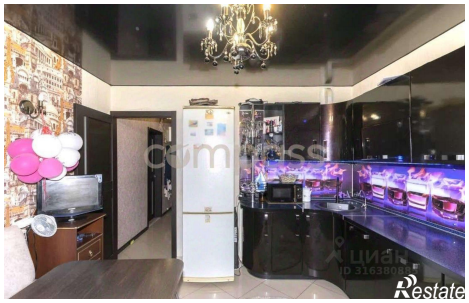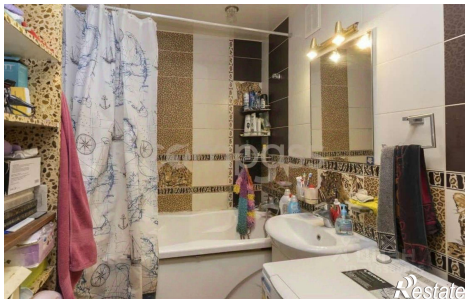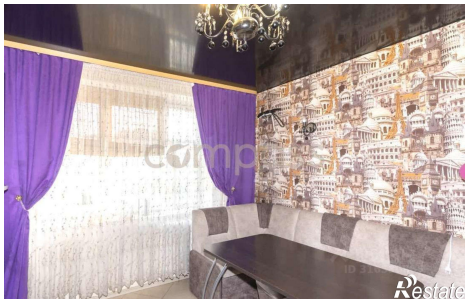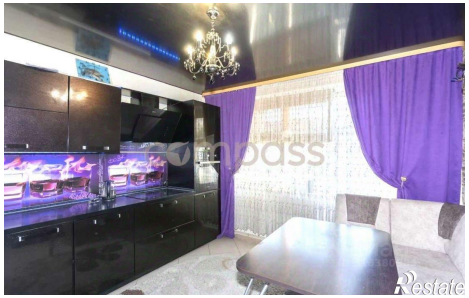
https://tyumen.restate.ru/obj/prodazha-odnokomnatnoy-kvartiri-shirotnaya-ulica-168-18231678497/