# Купить квартиру за 3 900 000 рублей на проезд Геологоразведчиков, 38

Тюменская область, Тюмень, проезд Геологоразведчиков, 38

3 900 000 Р
90 698Р за м$^2$

| 43.00 м$^2$ | 6.00 м$^2$ | 4 из 5 |
|---|---|---|
| Общая | Кухня | Этаж |

Продается уютная 2-х комнатная квартира в центре города, район КПД. Квартира очень уютная, аккуратная и экономична в содержании. При продаже остается кухонный гарнитур. Соседи отзывчивые и дружные, вы всегда можете обратиться к ним за помощью. В десяти минутах ходьбы детская и взрослая поликлиники 6, детские сады 85,87 и школа 17.Все необходимое рядом: магазины, супермаркеты, аптеки, остановки общественного транспорта. Оптимальное жилье для каждого независимо от возраста, профессии и привычек. Приходите на просмотр, отличная квартира по хорошей цене! МЫ ГАРАНТИРУЕМ ФИНАНСОВУЮ БЕЗОПАСНОСТЬ ДЛЯ НАШИХ КЛИЕНТОВ. Код пользователя: 610 Номер в базе: 1438014

0 с 16.04.2025, обновлен 16.04.2025

Продавец: Собственник

Телефон: +79821321841

## Характеристики

| | | | |
|---|---|---|---|
| Количество комнат | 2 | Тип дома | кирпичный |
| Этаж | 4 | Этажей всего | 5 |
| Площадь кухни | 6.00 кв. м | | |
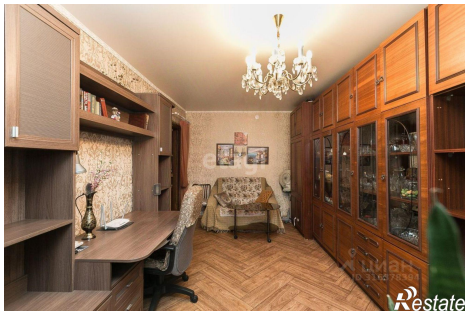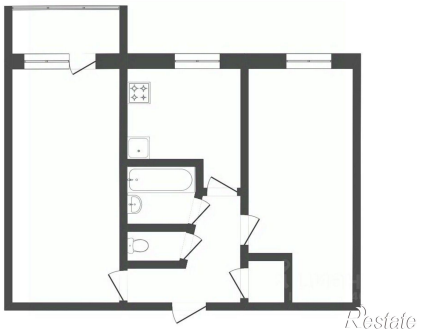
https://tyumen.restate.ru/obj/prodazha-dvuhkomnatnoy-kvartiri-proezd-geologorazvedchikov-38-18231678483/