Купить квартиру за 6 800 000 рублей на улица Салтыкова-Щедрина, 58 к2

Тюменская область, Тюмень, улица Салтыкова-Щедрина, 58 к2

6 800 000 Р
133 333Р за м^2

51.00 м^2	17.00 м^2	7 из 16
Общая	Кухня	Этаж

Светлая и просторная квартира расположена в кирпичном доме. Квартира полностью свободна от проживания и готова к продаже. В квартире один взрослый собственник, все документы находятся в полном порядке, что гарантирует безопасность сделки. Интерьер квартиры выполнен в приятных тонах, а косметический ремонт создает атмосферу уюта и комфорта. Высота потолков 2,7 м. Двери из натурального дуба добавляют элегантности и стиля, а оставшийся в подарок шкаф-купе в коридоре обеспечит дополнительное место для хранения вещей. Балкон квартиры обшит и утеплен. Санузел совмещен, все,что на фото остается. Подъезд содержится в идеальном порядке. Два лифта: грузовой и пассажирский. Низкие коммунальные платежи это еще один плюс, который делает данное предложение особенно привлекательным. В доме имеется паркинг, что решает проблему с парковкой автомобиля. Расположение квартиры просто идеальное! В шаговой доступности находятся все необходимые магазины, кафе и рестораны, а также удобная транспортная развязка, что позволяет легко добраться в любую точку города. МЫ ГАРАНТИРУЕМ ФИНАНСОВУЮ БЕЗОПАСНОСТЬ ДЛЯ НАШИХ КЛИЕНТОВ. Код пользователя: 60902 Номер в базе: 4433063

0 с 16.04.2025, обновлен 16.04.2025

Продавец: Собственник

Телефон: +79199430215

Характеристики

Количество комнат	1	Тип дома	кирпичный
Этаж	7	Этажей всего	16
Площадь кухни	17.00 кв. м		

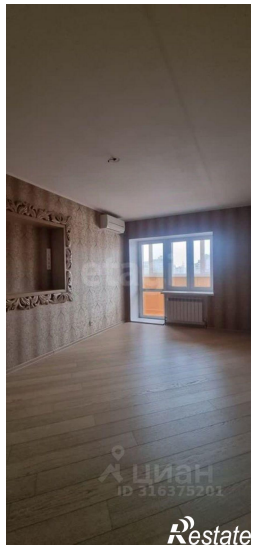
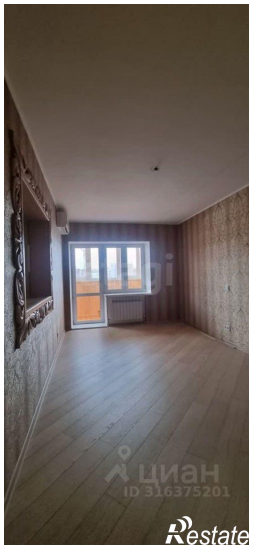

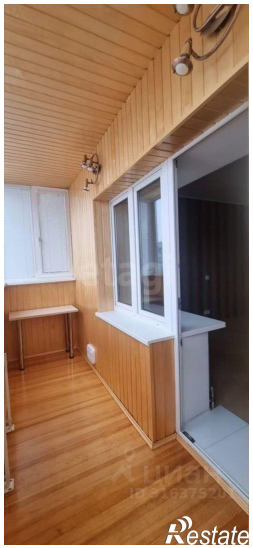

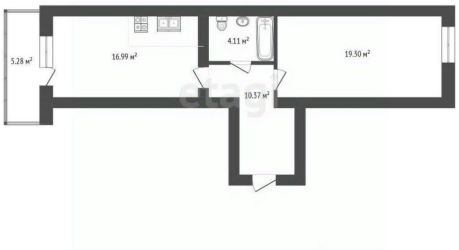
5.28 м²
16.99 м²
4.11 м²
10.37 м²
19.30 м²