Купить квартиру за 3 540 000 рублей на улица Воровского, 25

Тюменская область, Тюмень, улица Воровского, 25

3 540 000 Р
118 000Р за м^2

30.00 м^2	9.00 м^2	2 из 5
Общая	Кухня	Этаж

** Продаётся уютная 1-комнатная квартира 30 кв.м на 2-м этаже!** Светлая и тёплая, с косметическим ремонтом — отличный вариант как для собственного проживания, так и для аренды. При продаже мебель по договоренности ** Локация — просто находка:** Детский сад и школа в шаговой доступности Остановка всего в 100 метрах Поликлиника и вся необходимая инфраструктура рядом Гилёвская роща неподалёку — свежий воздух и отдых на природе Удобная транспортная развязка: легко добраться как в центр, так и в любые районы города Близость к ул. Республики — главной артерии города Звоните, договоримся о просмотре в удобное для вас время! Дополнительно оплачивается комиссия с покупателя. Номер объекта: 1812545

0 с 16.04.2025, обновлен 16.04.2025

Продавец: Собственник

Телефон: +79199330012

Характеристики

Количество комнат	1	Тип дома	панельный
Этаж	2	Этажей всего	5
Площадь кухни	9.00 кв. м		
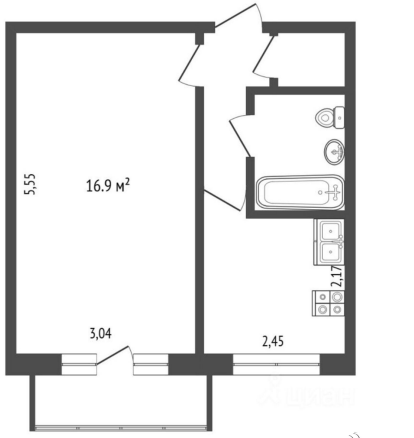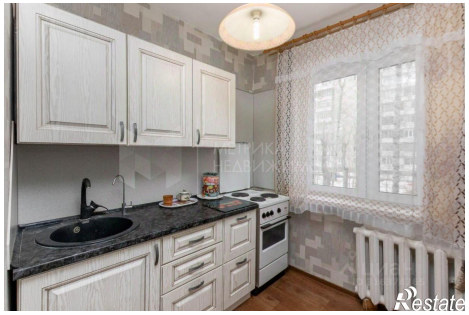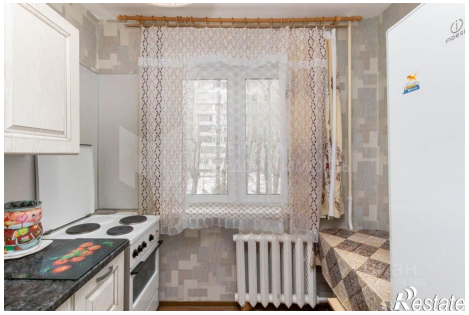
https://tyumen.restate.ru/obj/prodazha-odnokomnatnoy-kvartiri-ulica-vorovskogo-25-18231678398/