Купить квартиру за 5 100 000 рублей на улица Газовиков, 53

Тюменская область, Тюмень, улица Газовиков, 53

5 100 000 Р
100 000Р за м^2

51.00 м^2	11.00 м^2	4 из 16
Общая	Кухня	Этаж

Код предложения ID 762605. Предлагаем вашему вниманию уютную, светлую квартиру в 3-м Заречном микрорайоне Тюмени. Требуется ремонт, поэтому такая цена. Чтобы могли сделать под себя.На этаже есть кладовая. По ней можно обсудить отдельно. Построенный в 2008 году, этот кирпичный дом от надежного застройщика Брусника отличается современным подходом к качеству жилья.Жилой комплекс оснащен системой видеонаблюдения, имеет зоны отдыха и детские площадки, а также подземный паркинг и чистый, просторный подъезд. Все это создает атмосферу безопасности и комфорта для будущих жильцов.Инфраструктура района впечатляет своим разнообразием: в непосредственной близости расположены школы, детские сады, поликлиники, крупные торговые центры, рестораны и кафе, фитнес-клубы, а также зоны для прогулок и отдыха. Жизнь здесь обещает быть насыщенной и удобной.Не упустите возможность стать счастливыми обладателями этой замечательной квартиры! Свяжитесь с нами прямо сейчас, чтобы записаться на просмотр и убедиться во всех преимуществах предложения своими глазами.Локация: Тюмень, Заречный 3 мкр.

0 с 14.04.2025, обновлен 14.04.2025

Продавец: АН «СОВА»

Телефон: +79667657115

Характеристики
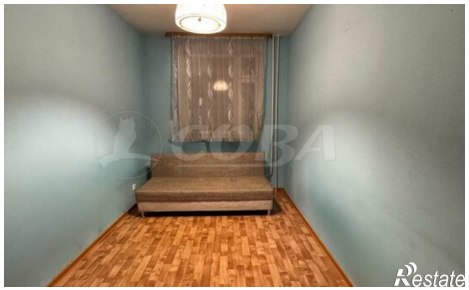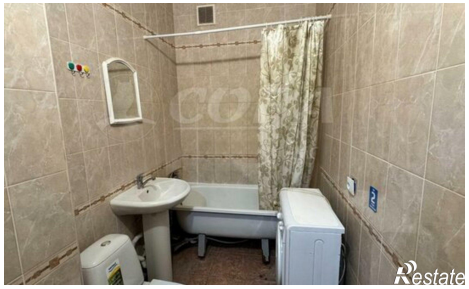
Количество комнат	2	Этаж	4
Этажей всего	16	Площадь кухни	11.00 кв. м